Maggio 2017

5

CUORE AMICO

www.cuoreamico.org

Fraternità Onlus - Fondato da don Mario Pasini

Mamme il miracolo della vita

Poste Italiane s.p.a. - Spedizione in Abbonamento Postale - D.L. 353/2003 (convertito in Legge 27/02/2004 n°46) art.1, comma 1, LO/BS

Maria ed Elisabetta

Il mese di maggio termina con la festa della Visitazione di Maria a sua cugina Elisabetta, che celebra l'incontro di due mamme in attesa della nascita di un figlio, che accolgono come dono dell'Onnipotente.
Al centro della scena stanno due donne: una vergine e un'anziana. L'anziana genera colui che deve "preparare" (Lc 1,17): è l'attesa di un popolo che si sente *invecchiato*; Elisabetta inoltre è sterile, come Sara la madre del popolo, e con lei si rinnovano i segni annunciati dai profeti (cf. Is 51,1-3). La vergine genera colui che dovrà "regnare" (v. 33): non più l'attesa, ma l'imprevedibile, il *ben più di quanto si è atteso*. Il Dio da loro incontrato è colui che si china sui poveri, come canta la Vergine nel Magnificat.
È il Dio che sa suscitare speranza perché sa rendere fertile anche il grembo sterile e perché rende la nostra umanità generatrice di vita.
Maria ci offre l'esempio di come corrispondere al dono di Dio: ella si è dichiarata "serva del Signore" e ora vive questo servizio con la sua premura nei confronti della cugina.
La sua fede che apre la strada al Figlio di Dio nel mondo e la sua carità mostrano come egli si fa prossimo anche della più piccola delle sue creature. Anche noi, se viviamo nella stessa fede, se siamo animati dalla stessa carità, possiamo sperare di essere come lei generatori di Gesù per il mondo.

don Flavio Dalla Vecchia

Aiutateci a spendere meno per dare di più

Grazie alle vostre segnalazioni stiamo aggiornando gli indirizzi di spedizione della rivista. Vi chiediamo di indicarci le variazioni dell'indirizzo postale o l'interesse a ricevere o meno la nostra rivista. In questo modo saremo certi di esaudire le vostre scelte e risparmiare denaro a vantaggio dei progetti missionari. Ogni aggiornamento può essere trasmesso via e-mail (abbonamenti@cuoreamico.org) o telefonando ai nostri uffici: 030 3757396.

Cosa segnalare:

Se il recapito postale è incompleto, ossia se manca il numero civico e/o il codice di avviamento postale.

Se si abita in condominio, è importante indicare anche la scala e l'interno.

Se arrivano più copie allo stesso indirizzo, con nomi diversi.

Se vi sono subentri.

La generosità dei benefattori

a cinquant'anni dall'Enciclica "*Populorum Progressio*"

Più di 60 anni fa, la rivista *Madre* aveva una pagina dedicata alla **FRATERNITÀ**, ai bisogni vicini e lontani: quelli dei missionari. La risposta divenne sempre più significativa e **don Mario Pasini**, divenuto direttore di *Madre*, favorito anche dall'Enciclica *Populorum Progressio* di Paolo VI, fece di quella pagina una piccola rivista e nacque **CUORE AMICO**.

La *Populorum Progressio* divenne la strada da sempre percorsa nell'aiuto ai missionari impegnati a costruire "***assieme a chiese, centri di assistenza e ospedali, anche scuole e università, insegnando agli indigeni il modo onde trarre miglior profitto dalle loro risorse naturali***". Queste parole di Paolo VI sono ancora stimolo per chi aiuta le missioni tramite *Cuore Amico*. Anche perché la vostra generosità dello scorso anno è stata veramente lodevole. **Nonostante la crisi abbiamo superato le offerte pervenute nel 2015! Questo grazie anche ad alcuni lasciti ed eredità e al 5x1000**. Leggerete che poco meno della metà delle offerte è stata destinata ai Paesi africani, meno di un terzo all'America Centrale e Meridionale, meno di un sesto all'Asia e Oceania. La vostra attenzione si è orientata verso emergenze e calamità naturali specialmente in Ecuador (150 mila euro). Non si è fatta mancare nemmeno nei confronti della necessità di acqua potabile (pozzi, cisterne, collegamenti idrici). Si è anche compresa l'importanza di favorire l'igiene in modo da evitare tante malattie. Non sono state trascurate per niente scuole, centri di aggregazione, di formazione e sale comunitarie polivalenti. Hanno avuto risposte progetti di agricoltura che hanno favorito possibilità di lavoro in modo da migliorare la produzione e la commercializzazione, a vantaggio dell'economia di varie comunità.

Tramite i tre premi "*Cuore Amico*" (150 mila euro) abbiamo potuto sostenere le necessità nell'ambito carcerario in Perù, iniziative in Terra Santa e nei Paesi africani sostenuti dalle Suore di Santa Madre Teresa. È diminuita però l'attenzione alla celebrazione di Sante Messe ai missionari e ai sostegni a distanza (adozioni) per bambini, novizie e seminaristi. Reggono invece le offerte per la costruzione di chiese, cappelle, ambienti per la catechesi. E questo è importante perché più si conosce il messaggio di Gesù e si prega il Padre e lo Spirito Santo, più aumenta la fraternità fra i popoli.

Tutto questo è stato possibile mantenendo i costi di gestione al 9%, cifra che altre realtà significative superano.

Il Signore non mancherà di benedire la vostra attenzione, legata alle possibilità di ciascuno, nei confronti del mondo missionario. Tanto o poco, va sotto il nome di **GENEROSITÀ**.

don Armando Nolli

Direttore responsabile: Gabriele Filippini
Editore e redazione: Associazione Cuore Amico Fraternità Onlus - Viale Stazione 63 - 25122 Brescia
Tel. 030 3757396 Fax 030 2400562 e-mail: info@cuoreamico.org sito: www.cuoreamico.org
facebook: cuoreamicobrescia linkedin: Cuore Amico Fraternità Onlus twitter: @cuoreamico
Redattori: Paola Arosio, F. Dalla Vecchia, A. Nolli, M. Nodari, A. Nascosto - Impaginazione e grafica: Piero A. Lò
Stampa: Pozzoni Spa - Cisano Bergamasco (Bg) - Aut. Trib. di Brescia del 2.2.1982 n. 5/82 - N° ROC 23047

Totale erogato € 3.493.989,42

AFRICA € 1.508.292,23

ALGERIA € 2.000,00

MOVIMENTO FOCOLARI, El Mouradia
- Automezzo per la pastorale € 2.000,00

ANGOLA € 4.200,00

GRUPPO MISSIONARIO MURATELLO, Huambo
- Impianti per la scuola € 2.000,00

SOSTEGNO A DISTANZA SEMINARISTI

ALMEIDA MONS. KANDA, Ndalatando € 1.200,00
NTEKA FR. AFONSO, Luanda € 1.000,00

BENIN € 54.700,00

PRIULI FR. FIORENZO, Tanguièta
- Aiuto all'ospedale e **offerte vincolate** € 30.000,00

COMUNITÀ SANT'EGIDIO, Savè
- Casa famiglia per anziani € 5.000,00

CARRARA ORNELLA, Gbangbanga
- Costruzione ospedale pediatrico € 5.000,00

SPADONI SR. FRANCA, Covè
- Scuola distrutta da uragano € 5.000,00

NEVA DON MARIO, Abomey
- Sostegno alla missione - **offerte vincolate** € 3.300,00

GOUDOTE MONS. BENOIT, Dassa-Zoume
- Borse di studio € 2.000,00

SOSTEGNO A DISTANZA BAMBINI

SPADONI SR. FRANCA, Sagon € 4.400,00

BURKINA FASO € 33.000,00

BAMOGO P. PAUL, Koumnoogo
- Pozzo € 6.000,00

BELTRAMO SR. ANGELA, Bobo-Diouasso
- Formazione suore - **offerta vincolata** € 6.000,00

OUEDRAOUGO P. PAUL, Tenkodogò
- Maternità sicura € 5.000,00

DIOCESI DI KAYA, Watinooma
- Pannelli solari per il pozzo € 3.500,00

KABORE SR. THERESE, Nanoro
- Formazione - **offerta vincolata** € 3.000,00

DIOCESI DI KAYA, Kaya
- Sante messe € 2.000,00

W. SANKARA P. ALFREDO, Ouagadougou
- Assistenza sanitaria detenuti € 2.000,00

OUEDRAOGO P. GILBERT, Kaya
- Istruzione bambini € 2.000,00

KIENTEGA MONS. JUSTIN, Ouahigouya
- Ristrutturazione aule € 2.000,00

DIOCESI DI KAYA, Boulsa
- Motocicletta per la pastorale € 1.500,00

BURUNDI € 31.100,00

ZANATTA SR. CLARA, Bujumbura
- Formazione novizie - **offerta vincolata** € 5.000,00

SUORE DI SANTA DOROTEA DI CEMMO, Murayi-Gitega
- Sostegno per 100 studenti € 4.000,00

MONASTERO NOTRE DAME DE LA PAIX, Ngozi Rweza
- Impianto elettrico € 3.000,00

SOEURS BENE-TEREZIYA DU BURUNDI, Bukeye
- Noviziato € 2.000,00

NDAYIRAGIJE P. ZENON, Gitega
- Estensione del noviziato € 2.000,00

FERRARI SR. IGNAZIA, Gitega
- Sostegno alla missione - **offerta vincolata** € 2.000,00

DIOCESI DI BURURI, Rutovu
- Serbatoio di acqua € 2.000,00

UFFICIO MISSIONARIO DIOCESANO, Kiremba
- **offerta vincolata** € 1.200,00

MBONICIMPAYE P. PHILIPPE, Buyengero
- bambini orfani € 1.000,00

SOSTEGNO A DISTANZA BAMBINI

FERRARI SR. IGNAZIA, Gitega € 3.600,00
CENTRO GIRITEKA SOEURS MARISTES, Ngozi € 2.400,00
MIYONGABO SR. ANGELINE, Gitega € 1.200,00

SOSTEGNO A DISTANZA NOVIZIE

SUORE OPERAIE DA BOTTICINO, Gitega € 1.700,00

CAMERUN € 120.054,23

PANTEGHINI P. ANTONIO, Yaoundé
- Dispensario e scuole € 26.054,23

ALVES DE LIMA SR. TANIA REGINA, Dianganè
- Acquedotto € 19.500,00

CATANZARO FR. GIOACCHINO, Bamenda
- Acqua per i detenuti € 19.000,00

SUORE DOMENICANE B. IMELDA, Yaoundé
- Formazione novizie - **offerte vincolate** € 10.000,00

JANESELLI P. SERGIO, Youndè
- bambini con handicap € 6.000,00

PANTEGHINI P. ANTONIO, Nikongsamba
- Pozzo € 5.000,00

BARCELLARI SR. DORINA, Ngaoundere Marza
- Orfanotrofio € 5.000,00

ARCIDIOCESI DI GAROUA, Garoua
- Assistenza sieropositivi € 4.000,00

FONDATION ESPERANCES AFRICAINES, Zoetele
- **offerta vincolata** € 4.000,00

CASTELLO SR. FRANCESCA, Mbalmayo
- Ristrutturazione refettorio € 3.500,00

SABBADIN SR. LUCIA, Yaoundé
- Seminaristi € 3.260,00

BISSA DON GAETAN, Sangmelina
- Centro ragazze madri € 3.000,00

SOEURS SALÉSIENNES DON BOSCO, Yaoundé
- Computer per la scuola € 2.000,00

MISSIONNAIRES DE S. FRANCOIS DE SALES, Yaoundé
- Sante messe € 1.500,00

SABBADIN SR. LUCIA, Obout
- **offerta vincolata** € 740,00

SOSTEGNO A DISTANZA BAMBINI
BIFOUMA SR. BÉATRICE, Yaoundé € 2.200,00
BARCELLARI SR. DORINA, Ngaoundéré € 2.100,00
PANTEGHINI P. ANTONIO, Nkongsamba € 2.000,00
FENAROLI P. DANILO, Maroua € 1.200,00

CAPO VERDE € 1.000,00

BENETTI FR. SILVINO, Mindelo
- Centri aggregazione giovanile € 1.000,00

COSTA D'AVORIO € 34.300,00

DIOCESI DI BONDOUKOU, Nagafou
- Medicine per dispensario € 8.000,00
COOPER. C. MENDES ONLUS, Grand Bassam
- Distribuzione caffè - **offerta vincolata** € 6.000,00
DIOCESI DI BONDOUKOU, Nagafou
- Pozzo per dispensario - **offerta vincolata** € 6.000,00
SEM. REDEMPTORIS MATER, Abidjan
- **offerta vincolata** € 5.000,00
POGGIALI P. PASCAL, Bonoua
- Banchi per la scuola € 3.000,00

SOSTEGNO A DISTANZA BAMBINI
KONATE KHARIDYA M. MADALEINE, Bonoua € 3.400,00
COBINAH SR. MARIE EVELYNE, Abengourou € 1.600,00
DIAVATCHE SR. MARIE LAURENCE, Bouaké € 1.300,00

EGITTO € 13.600,00

MODONESI P. ALBERTO, Il Cairo
- Sostegno agli allievi sudanesi € 5.000,00
AMLON P. JACQUES MARIE, Helwan
- Contributo agli studi - **offerta vincolata** € 4.000,00
SERVE DEL SIGNORE E VERGINE MATARÀ, Alessandria Egitto
- Sostegno al noviziato € 2.000,00

SOSTEGNO A DISTANZA BAMBINI
SERVE DEL SIGNORE E VERGINE MATARÀ, Il Cairo € 2.600,00

ERITREA € 37.300,00

PADRI CISTERCENSI, Halay
- Lavoro agricolo € 5.000,00
MENGHISTAB SR. LETEYOSEF, Adesfeda
- Ripristino del pozzo € 4.000,00
SOLOMON SR. ABREHET, Asmara
- Allevamento e apicoltura € 4.000,00
SOLOMON SR. ABREHET, Asmara
- Sicurezza alimentare € 2.000,00

SOSTEGNO A DISTANZA BAMBINI
SOLOMON SR. ABREHET, Asmara € 4.100,00
LEBAB SR. AZIEB, Asmara € 3.700,00
CIST. MONASTERY O.T. ASSUMPTION, Asmara € 3.700,00
MENGHISTAB SR. LETEYOSEF, Asmara € 2.600,00
SEMAINESH WOLDEAB, Asmara € 2.500,00
ZERASLASIE P. SEMHARAY, Keren € 2.300,00
TEMELSO P. SEBHATLEAB, Asmara € 1.200,00
RUFAEL P. BERHE, Dekemhare € 1.200,00
TULINO SR. GIUSEPPINA, Asmara € 1.000,00

ETIOPIA € 139.800,00

COMBONI MISSIONARY SISTERS, Getema
- Ospedale Getema e **offerta vincolata** € 55.000,00
ASSANDRI SR. ROSARIA, Gubrye
- Nuova missione € 15.000,00
CENTRO SAN GIUSEPPE, Addis Abeba
- Scarpe per gli ammalati di podocomiosi € 10.000,00
MANTINI SR. ANGELA, Addis Abeba
- Casa protetta donne violate € 6.000,00
BULLO P. CESARE, Addis Abeba
- Formazione giovani migranti € 5.000,00
BERTOLO FR. ROBERTO, Gilgel Beles
- Asilo € 5.000,00
SISTERS HANDMAIDS OF THE CHURCH, Awasa
- Refettorio per asilo € 4.000,00
VICARIATO APOSTOLICO DI SODDO
- Cappella per centro ragazzi di strada € 3.000,00
DIVINE PROVIDENCE SISTERS, Hosanna
- Forno per pane per la missione € 3.000,00
WOLDEMICHAEL SR. TERESA, Doyo Gena
- Centro di formazione € 3.000,00
ARRAGHIÈ FELEKE SR. ASSUNTA, Addis Abeba
- Aiuto orfani € 2.500,00
DUSI DON TINO, Zway
- Divise scolastiche € 2.000,00
CONSOLATA MISSIONARY SISTERS, Shambu
- Catechismo nel villaggio € 2.000,00
BENEDETTO P. YOHANNES, Shacha Emanuel Outstation
- Asilo parrocchiale € 2.000,00
DIVINE PROVIDENCE SISTERS, Hosanna
- Sostegno per studenti € 2.000,00
NAGAWANTU FR. PIUS PROSPER, Awasa
- Sante messe € 2.000,00
APOSTLES OF JESUS MISS. CATHOLIC CHURCH, Awassa
- Sante messe € 1.500,00
S. GABRIEL CATHOLIC CHURCH, Badogo
- Scuola materna € 1.500,00

SOSTEGNO A DISTANZA BAMBINI
DIVINE PROVIDENCE SISTERS, Soddo € 4.000,00
MIGLIORATI MONS. GIOVANNI, Awasa-Sidamo € 3.100,00
DIVINE PROVIDENCE SISTERS, Hosanna € 2.900,00
DEBESSAY SR. ABEBA, Kobbò-Wollo € 2.000,00
DEGELE P. FRANSO, Hosanna € 1.800,00
S. GABRIEL CATH. CHURCH, Badogo-Hosanna € 1.500,00

GABON € 3.800,00

SOSTEGNO A DISTANZA BAMBINI
OPELI SR. MARIE JOËLLE, Franceville € 3.800,00

GHANA € 14.000,00

OSPEDALE DI SOGAPORE
Attrezzatura oculistica - **offerta vincolata** € 5.000,00
YEBOAH FR. DANIEL OSEI, Adenta Accra
- Formazione religiosi € 3.000,00
PETROGALLI P. EUGENIO, Tordorkpoe
- Serbatoio per asilo € 3.000,00
PETROGALLI P. EUGENIO, Mafi Kumase
- Sostegno alla missione - **offerta vincolata** € 3.000,00

GUINEA BISSAU € 15.000,00

ASS. SVILUPPO DI BASE GUINEA BISSAU, Bissau
- Sterilizzatrice per sala operatoria € 10.000,00
DIOCESI DI BISSAU
- Adeguamento reparto radiologia € 5.000,00

KENYA € 75.000,00

MUGAMBI P. PATRICK, Gatunga
- Pozzo € 11.500,00
CEFALO P. RAFFAELE, Lodwar
- Costruzione dormitorio € 5.000,00

DAUGHTERS OF ST. ANNE, Nairobi
- Serbatoio acqua piovana € 5.000,00
LIPETI FRANCESCA, Ilbissil
- Medicine per il dispensario € 5.000,00
CAFED COMMUNITY, Kajiad
- Formazione giovani € 4.000,00
MISSIONARY COMM. ST. PAUL APOSTLE, Turkana
- Centro nutrizionale € 4.000,00
CONSOLATA MISSIONARIES, Bungoma
- Impianto elettrico per la scuola € 3.500,00
MISSIONARIES OF CHARITY BROTHERS, Isiolo
- Casette per i poveri € 3.000,00
CAMILLIAN SISTERS, Karen
- Equipaggiamento dispensario € 3.000,00
CONSOLATA MISSIONARIES, Adu
- Educazione donne adulte € 2.500,00
BR. ST. CHARLES LWANGA - BANNAKAROLI, Homa Bay
- Ristrutturazione convento € 2.000,00
CONSOLATA MISSIONARIES, Thegu
- Scuola professionale € 2.000,00
CONSOLATA MISSIONARIES, Sagana
- Serra e serbatoio acqua per noviziato € 2.000,00
LITTLE SISTER OF ST. THERESE CH. JESUS, Nakuru
- Sostegno casa bimbe sieropositive € 2.000,00
SANTANDREA SR. MARIAPIA, Kibirichia
- Aiuto alle opere delle piccole suore € 2.000,00
NZAU P. PATRICK, Mariakani
- Sante messe € 1.500,00
FERRARI DON ORESTE, Nairobi
- Seminaristi € 1.500,00

SOSTEGNO A DISTANZA BAMBINI

MONETTI SR. NADIA, Ndithini € 4.000,00
SANTANDREA SR. MARIAPIA, Gilgil € 3.800,00
KIZITO SESANA P. RENATO, Nairobi € 3.000,00
RESTREPO SR. M. EVELIA, Muthaiga-Nairobi € 2.500,00
RADLMEIER SR. A. LUISE, Nairobi € 2.200,00

MADAGASCAR € 15.000,00

RASOANJANAHARY SR. CLAUDINE, Antanarivo
- Muro di cinta per le suore € 3.000,00
MONASTERO CARMELITANI SCALZI, Antsiranana
- Orfanotrofio € 3.000,00
RASAMIMANANA P. GILBERT AUGUSTIN, Fianarantsoa
- Seminaristi € 2.000,00
RASOANJANAHARY SR. CLAUDINE, Fianarantsoa
- Borse di studio per studentesse € 1.700,00

SOSTEGNO A DISTANZA BAMBINI

RASAMIMANANA P. GILBERT AUGUSTIN
Ampasimadinika € 2.600,00
M. REG. SUORE NAZARENE, Fianarantsoa € 1.700,00
RAZAFINORO SR. MARTHE, Ivohibe € 1.000,00

MALAWI € 75.100,00

SCUOLA DI MAGOMERO, Magomero
- Costruzione scuola € 20.000,00
BALUWA FR. CALLISTO AUGUSTINE, Balaka
- Pozzi per tre parrocchie € 11.500,00
TOSI SR. GIOVANNA, Balaka
- Serbatoi per la missione € 10.000,00
MISSIONI MONFORTANE, Chawe E Nthikira
- Pozzi per due villaggi € 7.000,00
KIMU P. JOSEPH, Mangochi
- Pompe a pedale per irrigazione € 4.000,00
MARCAZZAN SR. TERESA, Lilongwe
- Libreria mobile € 3.000,00
ZANARDI P. SILVIO, Nkhukwa
- Nuova cappella € 3.000,00
MISSIONI MONFORTANE, Bvumbwe
- Asilo € 2.500,00
PAGANI MONS. ALESSANDRO, Mangochi
- Sostegno alla missione - **offerta vincolata** € 2.000,00
SERVANTS BLESSED VIRGIN MARY SISTERS, Limbe
- Borsa di studio € 2.000,00
KIMU P. JOSEPH, Mangochi
- Centro nutrizionale € 2.000,00
MUNARI GERMANA, Blantyre
- Aiuto ai catechisti € 2.000,00

SOSTEGNO A DISTANZA BAMBINI

MILESI RITA, Namwera € 1.600,00
KIMU P. JOSEPH, Mangochi € 600,00

SOSTEGNO A DISTANZA SEMINARISTI

PAGANI MONS. ALESSANDRO, Mangochi € 3.300,00
MBENDERA FR. RAPHAEL, Mchinji € 600,00

MALI € 159.200,00

CONFÉRENCE ÉPISCOPALE DU MALI, Bamako
- Gestione ospedali Mali Gavardo
- **offerta vincolata** € 50.000,00
ARCHEVÊCHÉ DE BAMAKO, Bamako
- Ospedale di Ségou € 30.000,00
ZONGO P. CHRISTOPHE, Ségou
- Orfanotrofio € 10.000,00
DENA DON ROGATIEN, Ségou
- Pozzo per la scuola € 8.500,00
CONFÉRENCE ÉPISCOPALE DU MALI, Ségou
- Impianto acqua potabile € 6.500,00
FONGHORO MONS. GEORGES, Mopti
- Sostegno alla diocesi - **offerta vincolata** € 6.000,00
DIOCÈSE DE MOPTI, Mopti
- Sante messe di suffragio - **offerta vincolata** € 5.600,00
APOSTOLI SR. ERMINIA, Sévaré
- Promozione femminile in zone di guerra € 5.000,00
APOSTOLI SR. ERMINIA, Sévaré
- Produzione ostie - **offerta vincolata** € 5.000,00
KAMATE P. THEODULE, Bamako
- Risaia per il seminario € 5.000,00
EVÊCHÉ DE SÉGOU, Ségou
- Automezzo per la pastorale € 5.000,00
SUORE OPERAIE CASA DI NAZARETH, Sévaré
- Nuova missione in Mali - **offerta vincolata** € 4.000,00
DIARRA MONS. JEAN GABRIEL, San
- Sante messe € 2.500,00
EVÊCHÉ DE SÉGOU, Ségou
- Sante messe € 2.000,00
COULIBALY SR. JEANNE MARIE, Kati
- Luce per una cappella € 1.500,00

SOSTEGNO A DISTANZA BAMBINI

FILLES DU COEUR IMM. DE MARIE, Bamako € 3.400,00
SAWADOGO SR. SOPHIE, Mopti-Koro € 3.300,00
ARCHEVÊCHÉ DE BAMAKO, Kati € 2.300,00
ARCHEVÊCHÉ DE BAMAKO, Bamako € 1.000,00
SMIRP SUORE MISSIONARIE
DELL'IMMACOLATA REGINA PACIS, Kati Koko € 1.000,00

SOSTEGNO A DISTANZA SEMINARISTI

FONGHORO MONS. GEORGES, Mopti € 1.600,00

MOZAMBICO € 19.500,00

COMUNIDADE MISSIONARIA DE VILLAREGIA, Maputo
- Attività pastorale e **offerte vincolate** € 5.000,00

OBRA DON ORIONE, Maputo
- Centro disabili € 5.000,00

SAMBU SR. FELISMINA, Xinavane
- Nuovo istituto professionale € 4.000,00

PEQUINA OBRA DA DIVINA PROVIDENZIA
SEMINARIO DOM ORIONE, Maputo
- Sante messe € 2.000,00

SOSTEGNO A DISTANZA BAMBINI

TEIXEIRA SR. LUCILIA, Inharrime € 2.100,00
DELIPERI SR. ANNA, Nampula € 1.400,00

NIGERIA € 22.500,00

PADRI SOMASCHI, Usen
- Formazione delle donne - **offerta vincolata** € 10.000,00

OKOLIE SR. SCHOLASTICA, Ogbe
- Pozzo per scuola sordomuti € 5.000,00

BENITA SR. ETABA, Kekoghelo
- Pozzo per scuola € 4.000,00

AGGUH SR. CHUKWUNONYELUM, Enugu
- Corso infermiere € 2.000,00

SOSTEGNO A DISTANZA SEMINARISTI

IHEJIRIKA P. TOBIAS CHIKEZIE, Benin City € 1.500,00

REP. CENTRAFRICANA € 17.418,00

SOEURS DE LA CHARITÉ S. JEANNE A. THOURET, Bangui
- Foyer per ragazze € 5.000,00

BERTI P. GIANANTONIO, Grimari
- Sostegno alla missione € 5.000,00

BERTI P. GIANANTONIO, Bambari
- Sante messe € 3.418,00

PETITES SOEUR DU COEUR DE JÉSUS, Bangui
- Orfani - **offerta vincolata** € 3.000,00

SOSTEGNO A DISTANZA SEMINARISTI

AGBENYADZI MONS. DENNIS KOFI, Bangui € 1.000,00

REP. DEM. DEL CONGO € 139.700,00

DIOCESI DI SAKANIA-KIPUSHI
- Costruzione ospedale - **offerta vincolata** € 25.000,00

ISELLA NATALINA, Bukavu
- Bambini mai-mihogo € 11.000,00

ALBARACCIN SR. ELENA, Bukavu
- Emergenza latte e **offerte vincolate** € 10.000,00

DIOCESI DI INONGO, Inongo
- Motore per la chiatta € 7.000,00

ALBARACCIN SR. ELENA, Bukavu
- Sostegno alla missione - **offerta vincolata** € 5.000,00

ALBARACCIN SR. ELENA, Kavumu
- Ragazze abbandonate € 5.000,00

NGABA NDALA FR. ROMBAUT, Bisengo Mwambe
- Allevamenti per la parrocchia € 5.000,00

KAHANDE FR. BASILE, Kolwezi
- Biciclette noviziato e catechisti € 5.000,00

NGABA NDALA FR. ROMBAUT, Bisengo Mwambe
- Pastorale della salute € 3.500,00

DIOCESI DI UVIRA, Kitutu
- Frutteto per la parrocchia € 3.000,00

DIOCESI DI BONDO, Bondo
- Attrezzature scuole diocesane € 3.000,00

SOEURS FRANCISC. NOTRE DAME DU MONT, Bukavu
- Aule scuola € 3.000,00

DIOCESI DI KABINDA, Lusambo
- Radio diocesana € 3.000,00

VANDINI P. SERGIO, Mubikayi
- Computer per la scuola € 3.000,00

VOLONTARIATO INTERN.LE CANOSSIANO, Aru
- Collegio ragazze € 3.000,00

GALA DHUKI P. JUSTIN, Obi
- Biblioteca € 3.000,00

KABAZANE DON J. BAPTISTE, Walungu
- Allevamento maiali per la scuola € 2.500,00

ARCIDIOCESI DI KANANGA, Kananga
– Istruzione professionale € 2.500,00

KAFWIMBI P. CHRISTOPHE, Mwandigusha
- Attrezzature per oratorio € 2.500,00

KABULO SR. LILIANE, Katete
- Medicine per il dispensario € 2.000,00

MELZANI SR. ANNA MARIA, Kinshasa
- Studi religiosi € 2.000,00

LO SCHIAVO ANTONINA, Goma
- Macchine da cucire € 2.000,00

DIOCESI DI KIKWIT, Kikwit
- Impianti elettrici € 2.000,00

SONYI ITHWEVA SR. LEONTINE, Lubumbashi
- Pastorale giovanile € 2.000,00

DIOCESI DI MBUJIMAYI, Mbujimayi
- Sante messe € 2.000,00

CASTELLANI CHIARA, Kimbau
- Aiuto a diocesi, ospedali e **offerte vincolate** € 1.500,00

GALA DHUKI P. JUSTIN, Tadu
- Costruzione scuola € 1.000,00

NSAKALA MABIALA P. JEAN CLAUDE, Kinshasa
- Sante messe € 1.000,00

PERONA SR. FRANCA, Kinshasa
- Stampa libro del Papa € 1.000,00

PONTI P. ROBERTO, Limete
- Seminaristi € 1.000,00

SOSTEGNO A DISTANZA BAMBINI

MONDINI SR. PATRIZIA, Bukavu € 4.000,00
DO P. RINALDO, Kinshasa € 3.200,00
LO SCHIAVO ANTONINA, Goma € 3.000,00
LO STOCCO P. LUIGI, Bukavu € 2.900,00
PAROISSE ST. MUKASA, Kinshasa € 2.000,00

SOSTEGNO A DISTANZA NOVIZIE

HICUBURUNDI SR. FRANÇOISE, Ibanda-Bukavu € 2.100,00

REP. POPOLARE DEL CONGO € 5.000,00

PANZARIN SR. RITA, Ouesso
- Scuola pigmei € 5.000,00

REPUBBLICA DI GUINEA - CONACKRY € 24.500,00

GUILAVOGUI P. FRANCOIS DOUKOU, Rouozou e Kovassama
- Pozzo € 10.000,00

GUILAVOGUI P. FRANCOIS DOUKOU, Koluma
- Macina cereali e spremitura olio € 6.500,00

MAISON DES ENFANTS, Sobanet
- Costruzione liceo € 5.000,00

GUILAVOGUI SR. JEANNE PASCALE, N'zérékoré
- Porcilaia per orfanotrofio € 3.000,00

RUANDA € 20.000,00

CARITAS DELLA DIOCESI DI RUHENGERI, Musanze
- Dispensario ortopedico € 8.000,00

LITAWA SR. MARTA, Masaka
- Scuola post primaria € 5.000,00

LITAWA SR. MARTA, Gikomgo
- Cisterne per il centro medico € 5.000,00
INDATWA N'INKESHA SCHOOL, Butare
- Formazione studenti € 2.000,00

SENEGAL € 5.000,00

SUORE MISSIONARIE D. SOCIETÀ DI MARIA, Gguediawaye
- Promozione della donna € 5.000,00

SOMALIA € 7.500,00

SOMMAVILLA DON ELIO, Merka
- Orfanotrofio € 7.500,00

SUD SUDAN € 103.800,00

SUORE MISSIONARIE DELLA CARITÀ, Sud Sudan
- **Premio Cuore Amico 2016** € 50.000,00
GEMIGNANI SR. LAURA, Nzara
- Emergenza fame € 20.000,00
GEMIGNANI SR. LAURA, Nzara
- Ospedale € 10.000,00
BONAZZA SR. AGNESE, Wau
- Laboratorio tessile € 6.000,00
COMINO DON GIACOMO JIM, Juba
- Emergenza campo profughi € 5.000,00
ISTITUTO MARIA AUSILIATRICE SALESIANE DI DON BOSCO, Gumbo-Juba, Wa e Tonj
- Diritto a cibo e istruzione € 4.000,00
FUSATO SR. FRANCA, Mupoi
- Arredi dormitorio ragazze € 4.000,00
FONDAZIONE CESAR, Agok
- Agricoltura per i lebbrosi € 2.000,00
SOSTEGNO A DISTANZA BAMBINI
MUMBI MARIGA SR. MARY, Malakal € 2.800,00

SUDAFRICA € 15.020,00

ZORRA MARIA, Bethlehem
- **offerta vincolata** € 5.820,00
AG. SCALABRINIANA COOP. SVILUPPO, Città Del Capo
- Reinserimento bambini rifugiati € 5.000,00
SOSTEGNO A DISTANZA BAMBINI
SAN GIUSEPPE CONVENT, Kakamas € 2.400,00
KAZIBWE P. ANTHONY, Osizweni € 1.800,00

SUDAN € 17.300,00

BEEDEMARIAM FR. GHEBRAY, Kassala
- Scuola per rifugiati € 8.000,00
COMINO DON GIACOMO JIM, Khartoum
- Scolarizzazione bambini - **offerta vincolata** € 5.000,00
GRAZIAN P. GIOVANNI, Khartoum
- Sante messe € 2.000,00
SOSTEGNO A DISTANZA BAMBINI
COMBONI MISSIONARIES, Juba € 2.300,00

SWAZILAND € 600,00

SOSTEGNO A DISTANZA BAMBINI
MANTELLATE SISTERS, Mbabane € 600,00

TANZANIA € 109.500,00

TSIDITETA P. HONORÉ, Mapogolo
- Dispensario € 20.000,00
MORESCHI DON TARCISIO, Ilembula e Imiliwaha-
Contributo agli studi - **offerte vincolate** € 15.000,00
DIOCESI DI IFAKARA, Ifakara
- Ultimazione ostello € 10.000,00
BOSELLI DON VINCENZO, Dodoma
- Mulino a vento per pozzo € 6.000,00
DIOCESI DI ARUSHA, Arusha
- Orfani € 6.000,00
MORESCHI DON TARCISIO, Songea
- Pozzo per le suore € 5.000,00
NYAUMBA JERAGA P. EMMANUEL, Chikopelo Ng'ambo
- Pozzo per scuola € 5.000,00
HENJEWELE P. BRUNO, Njombe
- Laboratorio per la scuola € 5.000,00
DAUGHTERS OF ST. FRANCIS DE SALES, Imbaseni
- Rifiniture scuola € 4.000,00
CAFFI P. RICCARDO, Itololo
- Nuovi reparti ospedale e ostetricia € 8.000,00
CONSOLATA MISSIONARIES, Iringa
- Orfanotrofio € 3.000,00
NJERE SR. ROSEMILIA THERESA, Morogoro
- Dispensario € 3.000,00
KONGEI GIRLS SECONDARY SCHOOL, Lushoto
- Nuove classi per la scuola € 3.000,00
TRONCHIN DON MICHELE, Dar Es Salaam
- Borsa di studio seminarista € 2.000,00
ARCIDIOCESI DI DODOMA, Dodoma
- Sante messe € 2.000,00
DIOCESI DI BUKOBA, Bukoba
- Sante messe € 2.000,00
INVERARDI P. GIUSEPPE, Dar Es Salaam
- Sante messe € 2.000,00
PAROKIA MT. MICHAEL SIRARI, Tarime
- Sante messe € 1.000,00
DIOCESI DI BUNDA, Bunda
- Aiuto ai seminaristi € 1.000,00
SOSTEGNO A DISTANZA BAMBINI
CORTESI P. FULGENZIO, Daar Es Salaam € 6.500,00

TCHAD (CIAD) € 13.400,00

VAILATI P. MARCO, Lai
– Attività di apostolato - **offerta vincolata** € 5.000,00
RUSCONI FR. PIETRO, Sahr
- Armatura per un pozzo € 5.000,00
RUSCONI FR. PIETRO, Sahr
- Cucina solare € 3.400,00

TOGO € 25.200,00

GAGLO P. DAMIEN, Atakpame
- Tre pozzi € 15.000,00
KPODZRO MONS. PHILIPPE, Nyekonakope
- Dispensario € 3.000,00
DIOCESI DI ATAKPAMÉ, Atakpamé
- Sante messe € 1.500,00
SOSTEGNO A DISTANZA BAMBINI
OURADEI SR. CHRISTINE, Dapaong € 1.500,00
SOSTEGNO A DISTANZA NOVIZIE
VOVOR SR. JUSTINE, Atakpamé € 2.900,00
SOSTEGNO A DISTANZA SEMINARISTI
MIANTE P. GIROLAMO, Lomé € 1.300,00

UGANDA € 100.700,00

FILIPPI MONS. GIUSEPPE, Kampala
- Sostegno alla missione - **offerta vincolata** € 15.000,00

PLODARI SR. PRASSEDE, Moroto
- Costruzione capanne € 12.000,00

PASOTTI DON VENANZIO, Kampala
- Seminario € 6.000,00

BAROLLO SR. BRUNA, Moroto
- Formazione donne € 4.000,00

WAKOLLI SR. LUCY, Jinja
- Porcilaia per la scuola € 4.000,00

NAJJUMA SR. GRACE , Kampala
- Pozzo per il convento € 4.000,00

SALA P. LUIGI, Angal
- Scuola € 4.000,00

ST. MARY'S BUKINDA CATHOLIC PARISH
- APOSTLES OF JESUS, Kabale
- Serbatoio acqua € 3.500,00

OCANDA FR. DENIS, Nebbi
- Aule scuola elementare € 3.000,00

DIOCESI DI NEBBI, Nebbi
- Serbatoi raccolta acqua € 3.000,00

DIOCESI DI MOROTO, Moroto
- Sante messe € 3.000,00

THE CONGREGATION OF HOLY SPIRIT, Kampala
- Seminario € 3.000,00

RICCI FR. BENITO, Gulu
- Promozione corsi femminili € 3.000,00

DIOCESI DI NEBBI, Abanga
- Infissi casa del clero € 2.500,00

ACHORA P. KALBERT, Fort Portal
- Sante messe € 2.100,00

SISTERS OF PERPETUAL ADORAT.
OF MOST HOLY TRINITY, Arua
- Pannelli solari per monastero € 2.000,00

FRANCES SR. MAIA, Moyo-Metu
- Casa per le suore € 2.000,00

ANDREAZZA SR. GIUDITTA, Kisoga
- Dormitorio per la scuola agraria € 2.000,00

APOSTLES OF JESUS, Alokolum
- Muro per il noviziato € 2.000,00

KERUNGA P. ROBERT JACKSON , Wadelai
- Pollaio per la missione € 1.500,00

KYEYUNE FR. JOSEPH, Adjumani
- Motocicletta per la pastorale € 1.500,00

DIOCESI DI ARUA, Agbulu
- Tetto per la cappella € 1.500,00

OPIO FR. INNOCENT, Moroto
- Motocicletta per la pastorale € 1.000,00

NYIRUMBE SR. ROSEMARY, Gulu
- Sostegno alla missione - **offerte vincolate** € 1.000,00

SOSTEGNO A DISTANZA BAMBINI

ACENG SR. CORINA, Gulu € 3.200,00
OJANDU FR. FRANCIS, Arua Lodonga € 3.100,00
MARRONE SR. ROSARIA, Kangole-Kampala € 2.200,00
NABUKEERA SR. RITA, Luwero € 1.000,00

SOSTEGNO A DISTANZA NOVIZIE

RIBEIRO FERNANDES N. SR. ALZIRA, Kampala € 4.600,00

ZAMBIA € 27.000,00

KALUBA ZULU P. BENARD, Katete
- Pozzo per la parrocchia € 7.000,00

LIBERINI SR. ELEONORA, Kabwe
- Centro bambini disabili € 6.000,00

BRO. OF ST. JOHN THE BAPTIST, Chipata
- Pollaio per la missione € 3.000,00

COMBONI MISSIONARY SISTERS, Lusaka
- Spazio bambini - **offerta vincolata** € 3.000,00

BRO. OF ST. JOHN THE BAPTIST, Chipata
- Formazione padri missionari € 2.000,00

DIOCESI DI CHIPATA, Chipata
- Borse di studio per bambini € 1.500,00

SOSTEGNO A DISTANZA BAMBINI

MANENTI SR. PIERA, Kabwe € 3.400,00
VENTURINI FR. CAMILLO, Ndola € 1.100,00

ZIMBABWE € 6.500,00

SUORE DI CARITÀ SS.CAPITANIO E GEROSA, Chinhoyi
- Orfani € 2.500,00

SOSTEGNO A DISTANZA BAMBINI

ALTAMIRANO SR. SILVIA, Kariba € 4.000,00

AMERICA € 963.797,19

ARGENTINA € 22.700,00

KILLING SR. ANA MARIA, Añatuya
- Radio per la pastorale € 7.500,00

MOLINARI SR. LUCY, Luis Beltran
- Sostegno alla missione e **offerte vincolate** € 4.100,00

DIOCESI DI AVELLANEDA - LANUS, Avellaneda
- Formazione seminaristi e catechisti € 2.000,00

SOSTEGNO A DISTANZA BAMBINI

MORALES L. SR. PETRONILA, Buenos Aires € 3.600,00
IST. A. PROVOLO, Buenos Aires € 2.800,00
STELLA MARIS SR. ELENA, Buenos Aires € 1.100,00
CUTTIER SR. MARIANA, La Plata € 1.000,00
LAXAGUE SR. BERNARDITA, Junin D.L. Andes € 600,00

BOLIVIA € 34.100,00

BETTINSOLI SR. MARIA, Villa Montes
- Laboratorio panetteria € 3.500,00

MOVIMENTO LAICI AMERICA LATINA, La Paz e Oruro
- Formazione tessitrici € 3.000,00

MOTTOLA ARTURO, Yacuiba
- Aiuto ai disabili psichici € 3.000,00

MOJICA PAZ P. ADOLFO, Montero
- Restauro aule del collegio € 3.000,00

COMITATO KAUSAYA, Kausaya
- Sostegno alla missione - **offerta vincolata** € 3.000,00

SOSTEGNO A DISTANZA BAMBINI

SABBADIN P. OTTAVIO, Santa Cruz € 4.700,00
BETTINSOLI SR. MARIA, Villamontes € 3.800,00
TIANA SR. ROSELLA , Ancoraimes € 3.200,00
MACIEL GAUTO SR. ELVA ISABEL, Santa Cruz € 2.400,00
SOLARI MONS. TITO, Cochabamba € 2.400,00
TAGLIABUE P. LINO, Camiri Santa Cruz € 2.100,00

BRASILE € 366.360,00

DIOCESI DI CASTANHAL, Castanhal
- Sostegno alla missione - **offerte vincolate** € 60.000,00

DIOCESI DI CASTANHAL, Castanhal
- Contributo per scuola - **offerte vincolate** € 59.000,00

ALLEANZA DI MISERICORDIA, San Paolo D. Brasile
- Scuola materna - **offerta vincolata** € 40.000,00

CONTI MONS. PEDRO JOSE', Macapà
- Sostegno alla diocesi - **offerte vincolate** € 32.000,00

CONTI MONS. PEDRO JOSE', Macapà
- Casa dei missionari € 20.000,00

BONTEMPI DON FELICE, Catuji
- Sostegno alla missione - **offerta vincolata** € 18.000,00

ZANTA P. ALESSANDRO, Santa Isabel Do Parà
- Ampliamento centro pastorale € 13.500,00

SCHEER P. HUGO, Vitoria Do Espirito Santo
- Completamento seminario € 8.000,00

HOSPITALE E MATERNIDATE S. JOAO BATTISTA, Poxoreo
- Ospedale - **offerta vincolata** € 7.500,00

RIZZINELLI P. GIANCARLO, Cuiabà
- Centro pastorale per i migranti € 6.000,00

ZANTA P. ALESSANDRO, Santa Isabel Do Parà
- Famiglie in difficoltà - **offerta vincolata** € 5.000,00

CIZAURRE BERDONCES DON JESUS MARIA, Cametà
- Seminaristi € 5.000,00

BONOMI P. LODOVICO, S. Jose Do Rio Preto
- Ricovero anziani comboniani € 4.000,00

VIDOTTO FR. AMILTON, Camocim De São Félix
- Bibbie e sussidi alla pastorale € 3.000,00

MENDES GONCALVES P. DELMIRO, Novo Cruzeiro
- Centro parrocchiale e **offerte vincolate** € 2.000,00

ASS. HORIZONTE ITALIA-BRASILE, Centro Paripueira
- Rinnovo aule scuola materna € 2.000,00

PANEGALLI ANNA MARIA, Sucupira Do Norte
- **offerta vincolata** € 2.000,00

FRANZONI P. LORENZO, Sao Bento
- Sostegno alla missione - **offerta vincolata** € 2.000,00

ASSOCIAZIONE CASA LARES, Cascavel
- Sostegno attività e **offerte vincolate** € 1.760,00

LAZZARIS MONS. ENEMESIO, Balsas
- Formazione vocazionale giovani € 1.500,00

IRMAS MEDIANEIRAS DA PAZ, Salvador Bahia
- Formazione novizie € 1.000,00

SOSTEGNO A DISTANZA BAMBINI

DE CARVALHO SR. CLAUDETE, Fortaleza D. N. € 5.300,00
IRMAS SALESIANAS, Poxoreo € 4.200,00
ZAPPA P. MARIO, Pouso Alegre € 3.900,00

Un'anziana donna dell'Ecuador

TERRANEO SR. ARMIDA, Paco Do Lumiar € 3.200,00
GAMBAROTTO SR. ADA, Cuiabà € 3.200,00
CAMERATA SR. SCOLASTICA, Fortaleza Cearà € 3.000,00
ORTELLI SR. ANNA MARIA, Minas Novas € 2.700,00
NORONHA SILVA SR. SONIA, Fortaleza € 2.600,00
IRACI SR. FERNANDES , Sao Luis € 2.500,00
OBRA SOCIAL ALFA, Marcos Parente € 2.500,00
ZACARIAS SR. MARIA APARECIDA, Maceio € 2.400,00
NOVICIADO MADRE ELISA BALDO, Fortaleza € 2.400,00
CENTRO FRANCO ROSSETTI, Pedro Canario € 2.300,00
SANTANA SR. FRANCISCA, Alta Floresta € 2.200,00
UMILI SERVE DEL SIGNORE, Aurora € 2.200,00
IRMAS MISSIONARIAS
DE NOSSA SEN. DAS DORES, Colinas € 2.000,00
RIVERO SR. ANA LAURA, Porto Alegre € 1.500,00
IRMAS DOMINICANAS DA BEATA IMELDA, Curitiba € 1.400,00
REBOUCAS SOUZA SR. JOANETE, Salvador Bahia € 1.200,00
ROXO SR. BRIGIDA, Governador Nunes Freire € 1.000,00
GIRARDELLI P. DINO, Eloi Mendes € 500,00

SOSTEGNO A DISTANZA NOVIZIE

MELUCCI SR. ROSA, Joao Pessoa € 2.100,00
ALMEIDA SR. ROSIANA, Fortaleza Cearà € 1.200,00
IRMAS MEDIANEIRAS DA PAZ, Salvador Bahia € 1.000,00

SOSTEGNO A DISTANZA SEMINARISTI

SIQUEIRA DE ALMEIDA P. GERALDO, Porto Velho € 3.600,00
LAZZARIS MONS. ENEMESIO A., Balsas € 2.100,00
SCHAFFLER MONS. ALFREDO, Parnaiba € 1.800,00
MARCHIO' MONS. BERNARDINO, Caruaru € 1.800,00
FRIGENI MONS. GIULIANO, Parintins € 1.700,00
SEMINARIO MENOR PROPED.
DON CORONA, Tocantinopolis € 1.000,00
LARA BARBOSA MONS. DIMAS, Campo Grande € 1.000,00
BERETTA P. FAUSTO, Acailandia € 1.000,00
DA LEVEDOVE P. ADRIANO ANTONIO, Curitiba € 1.000,00
STANULA DON CZESLAW, Itabuna - Bahia € 1.000,00
ROTA FR. LUIS, Sao Luis € 600,00

CILE € 7.700,00

BAGNARA SR. FRANCESCA, Santiago
- Tetto centro familiare € 3.000,00

SOSTEGNO A DISTANZA BAMBINI

FUNDACION AYUDA Y AMOR, Achao € 4.700,00

COLOMBIA € 16.000,00

SUORE ANCELLE DELLA CARITA', Barrio Santa Catalina
- Aiuto immigrati € 5.000,00

SEM. REDEMPTORIS MATER, Bogotà
- Sostegno seminario € 5.000,00

ASS. PUNTO MISSIONE, Norcasia
- Aule laboratorio fattoria didattica € 2.000,00

FUNDACION SONAR CREER FUNDASCER, Florida Blanca
- Formazione bambini campesini € 1.500,00

SOSTEGNO A DISTANZA BAMBINI

COM.PADRES SOMASCOS, Pinchote-Santander € 1.000,00
BERTOLETTI P. ANGELO, El Tablazo - Rio Negro € 500,00

SOSTEGNO A DISTANZA SEMINARISTI

ARCIDIOCESI CARTAGENA, Cartagena D. Indias € 1.000,00

ECUADOR € 191.200,00

ARQUIDIOCESIS DE PORTOVIEJO, Portoviejo
- Emergenza terremoto - **off. vincolate** € 88.100,00

VICARIATO APOSTOLICO DI ESMERALDAS
- Emergenza terremoto - **off. vincolate** € 15.000,00
ARCIDIOCESI DI GUAYAQUIL, Guayalquil
- Emergenza terremoto - **off. vincolate** € 15.000,00
PIOVANELLI PEPPO E ADRIANA, San Nicolas
- Formazione professionale - **off. vincolate** € 10.000,00
BANOZIC SR. VINKA KLEMENTINA, Palo Quemado
- Pro chiesa terremotata € 10.000,00
F. E. POPULORUM PROGRESSIO, Quito
- **offerta vincolata** € 6.200,00
SOCIEDAD SALESIANA EN EL ECUADOR, Quito
- Emergenza terremoto € 5.000,00
PERLOTTO NICOLA , Quito
- bambini di strada € 5.000,00
PICCIOLI MONS. G. BATTISTA, Nobol
- Nuova casa delle suore € 3.000,00
PICCIOLI MONS. G. BATTISTA, Guayaquil
- Macchina per le ostie € 3.000,00
F. E. POPULORUM PROGRESSIO, Esmeraldas e Pedernales
- Terremoto Ecuador - **offerte vincolate** € 3.000,00
VICARIATO APOSTOLICO DE MENDEZ, Macas
- Sante messe € 2.000,00
COZZA P. SERENO, S. Domingo De Los Tsachilas
- Formazione bambini delle favelas € 2.000,00

SOSTEGNO A DISTANZA BAMBINI
ISTITUTO JUAN PABLO II, Esmeraldas € 7.500,00
QUEZADA SR. CLAUDINA JUMBO, Esmeraldas € 3.600,00
BANOZIC SR. VINKA KLEMENTINA, Quito € 3.400,00
CORONEL MACIAS P. WALTER JAVIER, Ahuamo € 3.300,00
ALVEAR BAUTISTA SR. M. ALEXANDRA, Quito € 2.100,00
CIOVIC SR. LENKA, Quito € 2.000,00
OVCI ISTITUTO JUAN PABLO II, Esmeraldas € 1.000,00

SOSTEGNO A DISTANZA SEMINARISTI
VICARIATO APOSTOLICO DI ESMERALDAS € 1.000,00

EL SALVADOR € 19.300,00

CRUZ ROMERO SR. M. MARTINA, Guazapa
- Medicine clinica medica € 7.000,00

SOSTEGNO A DISTANZA BAMBINI
COLEGIO MARIA AUXILIADORA, San Salvador € 4.800,00
LAS PEQUENAS APOSTOLES DE LA REDENCION, El Salvador € 4.000,00
MARTINEZ P. SEBASTIAN, San Salvador € 3.500,00

GUATEMALA € 16.600,00

DIOCESI DI QUICHÉ, Santa Cruz Del Quiché
- Progetto agro-ecologico € 5.000,00
REMONDINI SR. SILVIA, Chapas De Nueva Santa Rosa
- Borse di studio € 3.000,00

SOSTEGNO A DISTANZA BAMBINI
OLIVAR SR. BLANCA, Ciudad De Guatemala € 3.200,00
TRIGUEROS SR. CONSUELO, Coatepeque € 2.700,00
MOSSA SR. MAURA, Ciudad De Guatemala € 2.700,00

HAITI € 24.000,00

PADRI SOMASCHI, Fort Liberté
- Emergenza uragano Haiti € 15.000,00
PADRI SOMASCHI, Delaire
- Pannelli solari per il pozzo € 9.000,00

HONDURAS € 2.200,00

SOSTEGNO A DISTANZA BAMBINI
GOMEZ SR. CATALINA, San Pedro Sula-Cortes € 2.200,00

MESSICO € 7.700,00

SOSTEGNO A DISTANZA BAMBINI
SCUOLA GUADALUPE BORJA DE DIAZ ORDAZ, Puebla € 2.500,00
CALZADILLAS C. SR. M. DE LA PAZ, Cordoba € 1.700,00
MONTIEL RAMIREZ SR. GILBERTA, Ocotlan Tlaxcala € 1.500,00
VILLA FLORES SR. LINDA, Città Del Messico € 1.000,00
HERRERA SR. LENI MARIA, Puebla € 1.000,00

PANAMA € 4.000,00

AS. HIJA DE MARIA AUXILIADORA, El Real De S. Maria
- Servizi igienici per la missione € 4.000,00

PARAGUAY € 16.900,00

ASS. SAN MARINO, Villarrica
- Centro disabili € 3.000,00

SOSTEGNO A DISTANZA BAMBINI
IST. A. PROVOLO, Asunçion € 3.500,00
PEREZ OCAMPO SR. MARTINIANA, Encarnaçion € 3.400,00
IST. A. PROVOLO, Ciudad Del Este € 1.800,00
IST. FORTUNATA GRESNER, Conception € 1.700,00
MASIN P. DANIEL, Ciudad Del Este € 1.500,00
MACIEL FR. SERGIO, Asunçion € 1.000,00
GONÇALVES M. DE CASTRO SR. BARBARA, Pilar € 1.000,00

PERÙ € 162.377,19

RIGOSA ENRICO, Lima
- **Premio Cuore Amico 2016** € 50.000,00
CARMELITAS DESCALZAS
NUESTRA SEN. DEL CARMEN, Juliaca
- Ristrutturazione monastero € 25.000,00
RIGOSA ENRICO, Lima
- Progetti - **offerte vincolate** € 13.077,19
DIOCESIS DE HUARI - OMG, Chimbote
- Città dell'Amicizia e **offerte vincolate** € 12.000,00
SEM. REDEMPTORIS MATER Y JUAN PABLO II, Callao
- Cucina per il seminario - **offerte vincolate** € 5.000,00
DIOCESI DI LURIN, Lurin Di Lima
- Centro tubercolosi € 5.000,00
CLARISSE FRANCESCANE
CONGR. DEL SS. SACRAMENTO, Lima
- Progetto laboratorio - **offerta vincolata** € 5.000,00
TELLAROLI ERICA, Pomallucay
- Serbatoio per Casa S. Teresita € 5.000,00
CODENET ONG, Cusco
- Formazione e riabilitazione disabili
- **offerta vincolata** € 5.000,00
SIRANI DON ERNESTO, Ancash
- Sostegno alla missione € 5.000,00
SEM. ARQUIDIOC. SAN JERONIMO, Arequipa
- Seminario € 4.000,00
ZANINELLI P. MAURIZIO, Pachas
- Scuola per catechisti € 3.000,00
SIERVAS DEL PLAN DE DIOS, Lima
- Riparazione casa di formazione € 3.000,00
ASS. SAN NICOLAS, Huanuco
- Sostegno alla missione € 2.500,00
RIGOSA ENRICO, Lima
- Assistenza carcerati - **offerta vincolata** € 2.500,00
DIOCESI DI LURIN, Lurin Di Lima
- Panetteria € 2.000,00

PRELATURA DE SICUANI, Cuzco
- Emergenza freddo € 2.000,00
FACCHINI DON ALESSANDRO, Encanada
- Scuola della missione € 2.000,00
BARBETTA P. GIORGIO, San Luis
- Attività seminario - **offerta vincolata** € 1.500,00

SOSTEGNO A DISTANZA BAMBINI
FACCHINI DON ALESSANDRO, Encanada € 4.400,00
VELAPATINO SR. ELIANA, Ayaviri € 3.200,00
INST. HIJAS DE LA SABIDURIA, Huanuco € 1.000,00

SOSTEGNO A DISTANZA SEMINARISTI
ARRIAGA MORETO P. ANDRES, Arequipa € 1.200,00

REPUBBLICA DOMINICANA € 26.000,00

SOSTEGNO A DISTANZA BAMBINI
VILLAGGIO HAITI SAN GIROLAMO, Dajabon € 26.000,00

URUGUAY € 12.200,00

BACCHERASSI DON SANTO, La Paloma
- Sostegno alla missione e **offerta vincolata** € 4.000,00

SOSTEGNO A DISTANZA BAMBINI
ALVARIZA SR. MACARENA, Montevideo € 4.000,00
ARAUJO SR. ISABEL, Durazno € 2.200,00
MARGUERY SR. MARIANA, Montevideo € 1.000,00

SOSTEGNO A DISTANZA SEMINARISTI
COLLAZZI MONS. CARLOS MARIA, Mercedes € 1.000,00

VENEZUELA € 34.460,00

MANCINI DON VINCENZO, Caracas
- **offerte vincolate** € 16.560,00
RAVASIO FRANCESCA (PAQUITA), Barquisimeto
- Senza fissa dimora € 10.000,00
RAVASIO DON ANDREA, Melo
- Attività della missione € 5.000,00

SOSTEGNO A DISTANZA BAMBINI
FUENTES HERRERO P. ALBERTO, Barquisimeto € 1.200,00

SOSTEGNO A DISTANZA SEMINARISTI
MASIERO P. BRUNO, Caracas € 1.700,00

ASIA E OCEANIA € 491.800,00

BANGLADESH € 37.600,00

DALIT, Khulna
- Sostegno alla missione - **offerta vincolata** € 15.000,00
DIOCESI DI CHITTAGONG, Chittagong
- Doposcuola bambini € 5.000,00
SPEZIALE P. ARTURO, Nobai Bot-tola
- Accoglienza pellegrini € 4.000,00
DALIT, Khulna
- Formazione sanitaria € 4.000,00
GIACOMINELLI P. DINO, Bogra
- Sostegno alla missione € 4.000,00
DIOCESI DI CHITTAGONG, Chittagong
- Ostelli per studenti € 2.000,00

SOSTEGNO A DISTANZA BAMBINI
BOIRAGI MONS. JAMES ROMEN, Khulna € 1.300,00
TOBANELLI P. RICCARDO, Boyra-Khulna € 1.300,00
SPEZIALE P. ARTURO, Rajshahi € 1.000,00

CAMBOGIA € 3.000,00

PEGORARO DON SIMONE, Siem Reap
- Sostegno alla missione € 3.000,00

CINA € 16.750,00

PARR. SS.TRINITÀ, Xi'an
- Famiglie missionarie e **off. vincolata** € 13.000,00
CEREZO RUIZ P. DANIEL, Macau
- Formazione per ragazze - **offerta vincolata** € 3.750,00

FILIPPINE € 40.500,00

FRANCIS FRIEND OF THE L. FOUND. INC, City of San Pedro
- Progetto salute - **offerta vincolata** € 12.500,00
SUORE DOMENICANE BEATA IMELDA, Manila
- Formazione studenti - **offerta vincolata** € 5.000,00
DEL BARBA FR. DAVIDE, Davao Lasang
- Formazione giovani - **offerta vincolata** € 4.000,00

SOSTEGNO A DISTANZA BAMBINI
BIGTAS SR. ANGELINA, Molino Bacoor Cavite € 3.800,00
CEBALLO SR. EVELYN, Tabaco City € 3.300,00
ALFONSO M. FUSCO CHILDREN'S HOME, Cavinitan € 3.100,00
GOSMO SR. JOSEPHINE D., Biliran € 2.000,00
MILANI SR. MARIA GRAZIELLA, Tagaytay City € 1.400,00
BALDERAMA FR. ENRICO G., Talay € 1.200,00
RICONALLA SR. CORAZON, Oldog (Talisay City) € 1.000,00
GAGANAO P. SIMPLICIO, Jipapad € 1.000,00
ENERIO SR. CECILIA, Talon € 1.000,00

SOSTEGNO A DISTANZA SEMINARISTI
KERSCHBAMER P. LUIGI, Cebu City € 1.200,00

GEORGIA € 1.500,00

PASOTTO MONS. GIUSEPPE, Tbilisi
- Seminario - **offerte vincolate** € 1.500,00

GIORDANIA € 19.800,00

JAMEEL P. HANI, Zarqa
- Emergenza profughi iracheni in Giordania € 10.000,00
COMBONI MISS. SISTERS ITALIAN HOSPITAL, Karak
- Ospedale € 8.000,00

SOSTEGNO A DISTANZA BAMBINI
SUORE SERVE D. SIGNORE E VERGINE DI MATARÀ, Anjara € 1.800,00

INDIA € 113.550,00

MATTAM P. ZACHARIAS, Bangalore
- Seminario € 7.000,00
DIOCESI DI VIJAYAWADA, Thukkulur
- Giancarlo memorial day e **offerte vincolate** € 6.850,00
CICIL SR. MARY, Poomala
- Costruzione scuola superiore € 5.000,00
PADRI SOMASCHI, Wanaparthi
- Formazione bambine - **offerta vincolata** € 4.500,00
DIOCESI DI VIJAYAWADA, Vijayawada
- Sante messe € 4.000,00
SUSAIMANICKAM MONS. JEBALAMAI, Michael Pattanam
- Servizi igienici per orfanotrofio € 3.800,00
BENEDICT P. MARCEL, Hatighisa
- Scuola per bambini della tribù Adivasi € 3.500,00

SCREMIN SR. MARIA, Srikakulam District
- Micro imprese agricole per le donne € 3.000,00
MATHEW SR. ANILA, Karamadai
- Servizi igienici € 3.000,00
KALLARANGATT MONS. JOSEPH, Palai
- Convitto per il seminario € 3.000,00
INTI FR. XAVIER , Kamavarapu Kota
- Rifiniture della chiesa € 3.000,00
KUMUDNI SR. XALXO, Simdega
- Automezzo per malati e pastorale € 3.000,00
DIOCESI DI ITANAGAR, Itanagar
- Formazione seminaristi € 3.000,00
LEO MARIA JOSEPH, Chetpet
- Attrezzature per laboratorio studenti € 3.000,00
AROCKIA SR. MARY, Coimbatore
- Pozzo per istituto anziani malati € 3.000,00
KATTRUKUDIYIL MONS. JOHN THOMAS, Naharlagun
- Seminario € 2.000,00
BHAVAN SR. MARIA ROSA, Palakkad
- Sostegno alla missione - **offerta vincolata** € 2.000,00
SUSAIMANICKAM MONS. JEBALAMAI, Sivagangai
- Sante messe € 2.000,00
SALIKA P. THOMAS, Enamadala
- Stipendio catechisti € 2.000,00
DIOCESI DI PATHANAMTHITTA, Pathanamthitta
- Formazione comunità cristiane € 2.000,00
TADIKAMALLA P. JOHN, Bhuvanapalli
- Grotta di Gesù Bambino (cappella) € 2.000,00
CHAKKALAKAL MONS. VARGHESE, Calicut
- Sante messe € 2.000,00
CHATTUMALA FR. BALASWAMY, Attili
- Costruzione cappella € 2.000,00
ST. JOSEPH PONTIFICAL SEMINARY, Aluva-Mangalapuzha
- Restauro cappella seminario € 2.000,00
RAJU FR. BEDAMPUDI, Vegiwada
- Orfanotrofio € 2.000,00
DIOCESI DI KANNUR, Kannur
- Sante messe € 1.500,00
INJE FR. PAUL, Pinakadimi
- Ristrutturazione del seminario € 1.500,00
DIOCESI DI MARTHANDOM, Marthandom
- Sante messe € 1.000,00
CAPUCHIN KRISHIK S. KENDRA, Belthangady Taluka
- Riabilitazione bambini disabili € 1.000,00
GALI MONS. BALI, Sattenapalli
- Motociclette per la pastorale € 1.000,00
PALEPU P. SEBASTIAN, Aswapuram
- Sante messe € 1.000,00

SOSTEGNO A DISTANZA BAMBINI

CASTELINO SR. ARUNA, Wadala-Mumbai € 5.600,00
LIGOURI P. ALPHONSE, Trivandum District € 4.600,00
SALIKA P. THOMAS, Guntur € 2.600,00
INJE FR. PAUL, Pinakadimi € 2.600,00
SIMHARAYALU P. KONDRU
(DON LEONE), Tarapet-Vijayawada € 2.200,00
PURACKAL SR. MARINA, Bangalore € 2.100,00
BHARDWAJ FR. DOMINIC, Raigarth € 2.000,00
RAJU FR. K. MELCHIOR, Repalle Guntur € 1.900,00
VARRASO SR. MELANIA, Trivandrum € 1.300,00
D'SOUZA DON GIUSEPPE, Chhattisgarth € 1.000,00
THOMAS SR. SOPHY, Vijayawada € 1.000,00
POOPPANA SR. SHEELA, Cochin € 1.000,00

INDONESIA € 3.000,00

TAFAIB SR. GRATIANA, Larantuka
- Laboratorio spirituale congregazione € 2.000,00

SOSTEGNO A DISTANZA BAMBINI

GALVANI P. LUIGI, Maumere € 1.000,00

IRAN € 5.000,00

I GIGLI DEL CAMPO, Teheran
- Casa del giovane € 5.000,00

ISOLE SALOMONE € 1.000,00

CAPELLI MONS. LUCIANO, Gizo
- Aiuto alla missione - **offerta vincolata** € 1.000,00

ISRAELE € 106.000,00

CUSTODIA TERRAE SANCTAE, Gerusalemme
- **Premio Cuore Amico 2016** € 50.000,00
SEM. REDEMPTORIS MATER, Tiberias
- Attività missionaria - **offerte vincolate** € 28.500,00
FIGLIE DI MARIA AUSILIATRICE, Cremisan
– Nuove classi per scuola - **offerta vincolata** € 10.000,00
GASPARINI SR. FULGIDA, Gerusalemme
- Pozzo nero € 10.000,00
HADCHITY P. MARIO, Jerico
- Ristrutturazione chiesa € 5.000,00
CARMELITE SISTERS, Haifa
- Sostegno spirituale € 2.000,00
EST PORTIAMO, Cremisan
- Sostegno all'attività - **offerta vincolata** € 500,00

LIBANO € 21.000,00

PUCCINI P. DAMIANO, Damour
- Profughi emergenza freddo e **off. vincolata** € 10.000,00
ABI-KHALIL MONS. MARCEL ELIAS, Der El Kamar
- Mensa per i profughi € 7.000,00

SOSTEGNO A DISTANZA BAMBINI

PUCCINI P. DAMIANO, Damour € 4.000,00

MONGOLIA € 1.500,00

BRICCHI SR. ADRIANA, Ulan Bator
- Arredi refettorio per la scuola € 1.500,00

MYANMAR (EX BIRMANIA) € 2.500,00

SOSTEGNO A DISTANZA BAMBINI

HTAY SR. CATHERINE, Loikaw € 2.500,00

NEPAL € 5.000,00

ENGAGE, Kathmandu
- Centro polifunzionale - **offerta vincolata** € 5.000,00

PAKISTAN € 33.500,00

BARONCHELLI SR. DANIELA, Karachi
- Famiglie in difficoltà - **offerte vincolate** € 17.500,00
BARONCHELLI SR. DANIELA, Karachi
- Formazione delle novizie - **offerta vincolata** € 8.000,00
AMATO P. ALDINO, Rehmpur Okara
- Contributo agli studi - **offerta vincolata** € 5.000,00
AMATO P. ALDINO, Rehmpur Okara
- Aiuto alla missione € 3.000,00

PALESTINA	€	2.000,00
COMBONI SISTERS, Azareyah - Borse di studio	€	2.000,00

PAPUA NUOVA GUINEA	€	8.600,00
BERTO SR. MARIA CLAUDIA, Alotau - Formazione giovani	€	3.000,00
SOSTEGNO A DISTANZA BAMBINI		
FRATERNITÀ CAVANIS GESÙ BUON PASTORE ONLUS, Bereina	€	5.600,00

SIRIA	€	10.000,00
CARITAS DI ALEPPO, Aleppo - Emergenza guerra in Siria	€	10.000,00

SRI LANKA	€	27.000,00
PADRI SOMASCHI, Thannamunai - Case per ragazzi orfani	€	10.000,00
KANGOGO SR. NELLY, Talawakelle - Ristrutturazione scuola	€	3.000,00
SOSTEGNO A DISTANZA BAMBINI		
VILLAGGIO CUORE AMICO, Thannamunai	€	13.000,00
LOURDUSWAMY P. ANNAM, Thannamunai	€	1.000,00

TAILANDIA	€	4.000,00
SOSTEGNO A DISTANZA BAMBINI		
DALLA RIZZA FR. GIOVANNI, Chiangrai Bandù	€	4.000,00

TAIWAN	€	11.000,00
DIOCESAN MISSIONARY SEMINARY, Qishan - Famiglie missionarie - **offerta vincolata**	€	9.000,00
PARR. SS.TRINITÀ, Qishan - Famiglie missionarie - **offerta vincolata**	€	2.000,00

TIMOR EST	€	16.000,00
CARAZZOLO P. ADRIANO, Dili - Nuova missione	€	6.000,00
AVARELLO SR. MARIANGELA, Dili-Hera - Pozzo per nuova missione	€	5.000,00
AVARELLO SR. MARIANGELA, Dili-Hera - Nuovo noviziato	€	5.000,00

VIETNAM	€	2.000,00
PADRI SOMASCHI, Ho Chi Minh - Motocicletta per la pastorale	€	2.000,00

ambine che ricevono il pasto
una missione di Timor Est

EUROPA € 530.100,00

ALBANIA	€	24.000,00
PARR. SS.TRINITÀ, Lezha - Famiglia missionaria - **offerta vincolata**	€	5.000,00
S. BENEDETTINE DELLA DIVINA PROVVIDENZA, Durazzo - Carcere	€	5.000,00
FERRANTI DON ROBERTO, Rreshen - Fondo cassa farmaceutico	€	3.000,00
FIGLIE DEL SACRO CUORE DI GESU, Shengjin - Lezhe - Ristrutturazione oratorio	€	2.000,00
FIGLIE DEL SACRO CUORE DI GESÙ, Shengjin - Lezhe - Mensa scuola materna	€	2.000,00
LEOVINO P. MICHELE, Mirditë - Pulmino per la scuola	€	2.000,00
FERRANTI DON ROBERTO, Rreshes - Formazione studenti	€	2.000,00
ANDRETTO SR. MARIA GRAZIA, Elbasan - Scuola Imelda Lambertini	€	1.500,00
SUORE BENEDETTINE DELLA DIVINA PROVVIDENZA, Durazzo - Condividere diversità - bambini	€	1.500,00

AUSTRIA	€	10.000,00
SEM. REDEMPTORIS MATER, Vienna - Attività missionaria - **offerta vincolata**	€	5.000,00
PARR. SS.TRINITÀ, Wiener Neust - Ristrutturazione sala - **offerta vincolata**	€	5.000,00

BELGIO	€	8.000,00
SEM. REDEMPTORIS MATER, Namur - Attività missionaria - **offerta vincolata**	€	8.000,00

BOSNIA-ERZEGOVINA	€	27.000,00
BEATI I COSTRUTTORI DI PACE, Gradačac - Famiglie bisognose - **offerta vincolata**	€	12.000,00
BEATI I COSTRUTTORI DI PACE, Gradačac - Sostegno attività e **offerte vincolate**	€	12.000,00
PARR. SS.TRINITÀ, Sarajevo - Famiglia missionaria - **offerta vincolata**	€	3.000,00

GERMANIA	€	5.000,00
SEM. REDEMPTORIS MATER, Berlino - Ristrutturazione seminario - **off. vincolata**	€	5.000,00

ITALIA	€	395.200,00
CIDAF COOPERATIVA SOCIALE ONLUS, Brescia - Accoglienza immigrati extracomunitari	€	100.000,00
PARR. SANTI FAUSTINO E GIOVITA, Brescia - **offerta vincolata**	€	45.000,00
MONASTERI DI CLAUSURA IN ITALIA	€	42.000,00
FONDAZIONE PASINI MONOLO SALVI, Brescia - **offerta vincolata**	€	31.500,00
EDIZIONI MADRE SRL, Brescia - Stampa missionaria	€	25.000,00
SEMINARIO DIOCESANO MARIA IMMACOLATA, Brescia - **offerta vincolata**	€	20.000,00

CONGR. ORATORIO DEI PADRI DELLA PACE, Brescia
- **offerta vincolata** € 20.000,00
FONDAZIONE ITALIA PER IL DONO, Lampedusa
- Radio faro Lampedusa - **offerta vincolata** € 18.100,00
PARR. DI SAN GIORGIO, Cellatica
- **offerta vincolata** € 15.000,00
FAMIGLIA DEI DISCEPOLI, Amatrice
- Santa messa quotidiana 2017 € 10.000,00
IL CALABRONE COOP. SOC., Brescia
- Ass.za minori stranieri non accompagnati € 10.000,00
FONDAZIONE FOLONARI, Brescia
- Minori e famiglie straniere in difficoltà € 10.000,00
BELOTTI SR. MARIA SABINA, Brescia
- **Premio Bulloni 2016** € 5.000,00
FRATERNITÀ GIOVANI S. COOP. SOCIALE ONLUS, Ospitaletto
- Assistenza minori stranieri € 5.000,00
ASSOCIAZIONE MONS. G. MARCOLI, Brescia
- Famiglie straniere con disabili € 3.600,00
CADEI P. SANDRO, Brescia
- Sante messe gregoriane - **offerte vincolate** € 3.300,00
SERVE DEL SIGNORE E VERGINE DI MATARÀ, Segni
- Noviziato € 3.000,00
SCALABRINI BONOMELLI SOC. COOP., Brescia
- Accoglienza immigrati € 3.000,00
SUORE MISSIONARIE PIE MADRI DELLA NIGRIZIA, Verona
- Cure suore missionarie anziane € 3.000,00
MONASTERO EREMO CRUX IGNIS, Montagano
- Ristrutturazione Monastero € 3.000,00
COMITATO DI SOLIDARIETÀ SAN VIGILIO, Concesio
- Immigrati Casa della Pace € 2.500,00
ASSOCIAZIONE ESSERE CARITÀ BRESCIANA, Brescia
- Spedizione aiuti umanitari € 2.000,00
FONDAZIONE FOLONARI, Brescia
- Iniziativa culturale di missionarietà € 2.000,00
SUORE BENEDETTINE S.M. DEL FONTE, Fossato Di Vico
- Sostegno al monastero € 2.000,00
PARR. SAN GIOVANNI EVANGELISTA, Brescia
- Alfabetizzazione extracomunitari € 2.000,00
SANGUINETI MONS. GIULIO, Lavagna
- Opere di misericordia € 2.000,00
TERZIARIE FRANCESCANE ELISABETTINE, Padova
- Novizie elisabettine € 2.000,00
PIA SOCIETÀ SAN FRANCESCO SAVERIO, Brescia
- **Offerta vincolata** € 1.500,00
CENACOLO ELISA BALDO, Gavardo
- Aiuto alla missione - **offerta vincolata** € 1.000,00
SOC. ITAL. MEDICINA TROPICALE, Brescia
- Sostegno attività culturale € 1.000,00
ASS. CENTRO MIGRANTI, Brescia
- Festa dei popoli 2016 € 1.000,00
UFFICIO MISSIONARIO DIOCESANO, Brescia
- **offerte vincolate** € 700,00

KOSOVO € 5.000,00

PARR. SS.TRINITÀ, Lezha
- Famiglia missionaria - **offerta vincolata** € 5.000,00

LITUANIA € 4.000,00

ASS. IL SOGNO DI ARUNAS ONLUS, Kaunas e Keidainai
- Progetto MED € 2.000,00
BIANCO DON MASSIMO, Vilnius
- Materassi per casa dei giovani € 2.000,00

PORTOGALLO € 2.500,00

JATTA P. ALESSANDRO, San Vicente
- Sante messe € 2.500,00

ROMANIA € 25.400,00

ALLOCCO P. ALBANO, Baia Mare
- Ragazzi di strada - **offerta vincolata** € 12.000,00
CARITAS GRECO-CATTOLICA DI BLAJ, Blaj
- Lavanderia ecologica € 5.000,00
COSA SR. CRISTINA, Bacau
- Sostegno diurno bambini e ragazze € 3.000,00

SOSTEGNO A DISTANZA BAMBINI
LUCA SR. FLAVIA, Braila € 4.000,00
PASQUALOTTO SR. GIOIA, Satu Mare € 1.400,00

UKRAINA € 24.000,00

REDEMPTORIS MATER, Kiev
- Seminario - **offerte vincolate** € 12.500,00
HERMANAS MARIA STELLA MATUTINA, Korytnyany
- Ristrutturazione monastero € 3.500,00
EST PORTIAMO, Veliky
- Emergenza freddo € 3.000,00
ISTITUTO DEL VERBO INCARNATO, Skadovsk
- Ristrutturazione casa parrocchiale € 3.000,00
ASS. AMICI DI COCCAVEGLIE, Kiev
- Sostegno aiuti umanitari € 2.000,00

TOTALE CONTINENTI

AFRICA	€	1.508.292,23
AMERICA	€	963.797,19
ASIA E OCEANIA	€	491.800,00
EUROPA	€	530.100,00
TOTALE	**€**	**3.493.989,42**

Una grande

Il pedagogista **Gianni Rodari** scrisse: «*Quanto pesa una lacrima? Dipende: la lacrima di un bambino capriccioso pesa meno del vento, quella di un bambino affamato pesa più di tutta la Terra*».
Nel mondo, sono moltissimi i bimbi che hanno fame, ma anche quelli che non vanno a scuola, che vivono per strada, che vengono sfruttati da adulti privi di scrupoli. Cuore Amico vuole aiutarli, consapevole che le nuove generazioni sono il presente e il futuro della società. In queste pagine proponiamo un piccolo "speciale" dedicato all'infanzia nei Paesi africani (il **25 maggio** è la **Giornata mondiale dell'Africa**).
Vorremmo essere per questi piccoli, che spesso non hanno i genitori, come una grande famiglia a distanza, capace di donare amore, sostegno, supporto. Sarebbe un bel modo per celebrare la Giornata internazionale delle Famiglie, che ricorre il 15 di questo mese.

Congo
Repubblica Democratica

Dove la guerra non ferma l'istruzione

Il Congo continua a grondare sangue. Nei quartieri di Bunia, capoluogo dell'Ituri, è il rumore sordo dei colpi di mortaio a far capire che la guerra non è finita. Molte famiglie, i cui uomini si sono arruolati tra le fila dei combattenti, sono in ginocchio. Le donne vagano tra la polvere e le macerie in cerca di cibo, i bambini, quando non ciondolano per le strade, cercano di imparare a leggere, a scrivere e a far di conto in edifici pericolanti o di fortuna, senza lavagne né banchi. Convinta dell'importanza di promuovere un percorso educativo per i più piccoli, la **Congregazione delle Figlie della Carità Canossiane**, presente sul territorio dal 1957, ha avviato la costruzione di una scuola primaria destinata ad accogliere, una volta ultimata, circa 200 bimbi. A oggi, dopo la realizzazione di fondamenta e pilastri, i lavori sono stati interrotti a causa della carenza di risorse. Per ultimare l'opera secondo il progetto originario mancano 8 classi, una biblioteca, una sala insegnanti.
Basterebbe anche poco, da parte di tutti, per aiutare le suore a garantire la formazione delle nuove generazioni. Un investimento per il singolo e per tutta la società congolese.

Suor Daniela Balzarotti responsabile della missione canossiana di Bunia

Contribuiamo offrendo per la biblioteca

Costruzione	**5.500 euro**
Arredi	**700 euro**

Clicca e dona per questo progetto Cod. 103577

Guinea
Conakry

La solidarietà
da mano in mano

Dai coniugi Piccaluga alla Compagnia di Gesù, cambia la gestione dell'orfanotrofio di Sobanet, ma l'obiettivo resta lo stesso: dare un futuro ai bambini.

Questa bella storia di solidarietà e di altruismo ha avuto inizio nel 2000. Quando i **coniugi Riccardo e Daniela Piccaluga**, lasciandosi alle spalle una vita agiata, si sono stabiliti nella zona di Sobanet, a circa 300 chilometri dalla capitale Conakry. Mattone dopo mattone hanno costruito l'orfanotrofio "*Maison des enfants*", una struttura composta da scuola materna ed elementare, servizio mensa ambulatorio pediatrico, destinata ad accogliere i bambini orfani o abbandonati, promuovendone la crescita, la formazione, la salute. Alla fine del 2015 la coppia di volontari ha ceduto l'intero complesso alla **Compagnia di Gesù**, affinché l'opera potesse proseguire: un esempio positivo di generosità che passa di mano in mano, assicurando la continuità del progetto. All'interno della struttura, ribattezzata "*Orphelinat*" per sottolineare il cambio di gestione, sarebbe attualmente urgente ultimare la costruzione della scuola professionale, in modo che i più grandi possano completare la propria formazione imparando un mestiere, ristrutturare le parti esterne dell'orfanotrofio e ingrandire l'ambulatorio pediatrico.
«*Non siamo qui per noi, ma perché il Signore ci ha mandati a continuare un'opera destinata al bene degli orfanelli e dei giovani di questa regione*», dice **padre Teodoro Livraghi**, che nel suo impegno è affiancato anche dal laico **Gianni Foccoli**. «*I sogni non mancano, ma è necessario reperire i mezzi che ci permetteranno di continuare sulla strada intrapresa, guardando sempre più lontano*».

Possiamo donare per ingrandire l'ambulatorio:

Un letto di degenza	**200 euro**
Farmaci e dispositivi	**300 euro**

Cod. 103525 **Clicca e dona per questo progetto**

Madagascar

In gran parte del Madagascar la povertà si vede, si tocca, si respira. Per le strade di terra rossastra e fangosa, all'interno delle capanne senza acqua né elettricità, nelle latrine a cielo aperto che appestano l'aria di un odore nauseabondo. Stando a recenti dati, oltre il 56 per cento della popolazione si trova in condizioni di estrema miseria, costretta a vivere con meno di 100 ariary al giorno, circa tre centesimi di euro. Una situazione aggravata dalla progressiva disgregazione familiare e sociale, presupposto per la diffusione di violenza e criminalità. In questo difficile contesto operano con amore e dedizione le **suore del Sacro Cuore di Ragusa** e le **suore di Santa Dorotea**. Esse rivolgono i loro progetti soprattutto ai bambini che, come dice **papa Francesco**, «***sono il futuro, sono la forza, quelli che portano avanti. Sono quelli in cui riponiamo la speranza***».

Per imparare a leggere e scrivere

Nella periferia sud della capitale Antananarivo, le **suore Maestre di Santa Dorotea** hanno di recente realizzato in parrocchia un centro educativo multifunzionale per bambini e adolescenti. Lavorando a contatto con le giovani generazioni, si sono accorte che la grande maggioranza non conosce le lettere dell'alfabeto, né i numeri. Per questo le religiose vorrebbero adibire alcune stanze del fabbricato a scuola primaria. «*Per noi è importante istruire i bambini ed educarli ai valori umani, civili e cristiani che nella società malgascia sono disattesi*», spiega **suor Tersilla Frison**. I locali sono però sprovvisti degli arredi necessari e le suore si rivolgono ai benefattori di Cuore Amico affinché le aiutino a «*trasformare i sudditi in cittadini*». Un «*miracolo*» che, come diceva Pietro Calamandrei, uno degli estensori della nostra Costituzione, «*solo la scuola può compiere*».

Cod. 103575

Per dare vita alla loro opera:

5 tavolini	10 panchine	Materiale didattico
250 euro	**150 euro**	**100 euro**

Clicca e dona per questo progetto

Per un piatto di riso e fagioli

Le suore distribuiscono i pasti a un centinaio di bambini malnutriti costretti a mangiare per terra, tra polvere o fango. Aiutiamole a costruire un capanno in funzione di mensa con tettoia, banconi, sedie.

A volte i numeri dicono più di molte parole: in Madagascar il 50 per cento dei bambini è cronicamente malnutrito, il 54 per cento soffre di rachitismo, 61 per cento di anemia. Questo li rende particolarmente vulnerabili a ulteriori malattie, causa anche uno sviluppo cognitivo compromesso e, in molti casi, morte prematura.
Le **suore del Sacro Cuore di Ragusa** – presenti dal 2013, su richiesta del vescovo monsignor Marie Fabien, nella diocesi di Morondava – hanno avviato, con l'aiuto del volontario Daniele Bragaglio, un servizio di distribuzione pasti a un centinaio di bambini malnutriti. I piccoli mangiano per terra, sotto le frasche di un albero: nella polvere, durante la stagione secca; in mezzo al fango, durante il periodo delle piogge e dei cicloni che tra l'altro causano spesso inondazioni pericolose. «*Vorremmo costruire un capanno con funzione di piccola mensa, con una tettoia che possa offrire riparo in caso di maltempo, con banconi e sedie*», spiega **suor Yolande Ralalaniaina**. Aiutiamo le religiose a offrire oltre che amore anche dignità a questi bimbi.

Clicca e dona per questo progetto Cod. 103574

Per la tettoia occorrono in tutto **1.000 euro**

Una suora Maestra di Santa Dorotea insegna le lettere dell'alfabeto ai bambini seduti per terra

Daniele aiuta le suore del Sacro Cuore a preparare i pasti per i bambini sotto un albero

Più dignità e più salute

Nelle zone più povere del Paese le malattie si diffondono a causa delle latrine all'aperto. Padre Paul chiede un aiuto per realizzare i servizi igienici.

Il 60,4 per cento degli indiani non ha i servizi igienici. «*Se i 774 milioni di indiani che non hanno un gabinetto si mettessero in coda, la fila raggiungerebbe la Luna e poi di nuovo la Terra*», si legge nel rapporto di WaterAid, che di recente ha realizzato un'indagine. Un problema che riguarda in particolar modo Alathur, un villaggio rurale poverissimo all'interno della grande parrocchia di Koothvakkam, nella diocesi di Chingleput, dove sono relegati i *dalit*, i più emarginati. **Braccianti a giornata, non sempre riescono a mettere in tavola il pane. Abitano in misere capanne senza acqua né elettricità, costretti a servirsi di latrine all'aperto.** Quest'ultima condizione costituisce una pericolosa minaccia per la salute. A causa delle pessime condizioni igienico-sanitarie della zona, le infezioni (dal tifo alla febbre gialla, dalla leishmaniosi alla dengue) si diffondono a macchia d'olio, colpendo soprattutto le persone più vulnerabili, come i bambini, le donne, gli anziani.

Di fronte a vere e proprie epidemie che causano numerose vittime, **il vescovo monsignor Anthonisamy Neethinathan e il parroco padre Paul Raj**, che si occupa con dedizione delle necessità materiali e spirituali di questa povera gente, chiedono un sostegno per realizzare i servizi igienici, indispensabili per garantire un ambiente più salubre. «*Un modo per dare dignità a chi non possiede nulla*», spiegano.

Raccogliamo la cifra di **3.000 euro** per costruire un gabinetto pubblico ad Alathur

Clicca e dona per questo progetto Cod. 103541

Uganda

Due ruote per andare lontano

Per portare il Vangelo anche nei villaggi più remoti i catechisti necessitano di biciclette. Sosteniamo la loro preziosa opera pastorale.

L'Uganda, che sta ancora facendo i conti con la lunga guerra civile terminata nel 2007, è l'unico Paese africano che ha ricevuto la visita di tre papi: Paolo VI nel 1969, Giovanni Paolo II nel 1993, papa Francesco nel 2015. Parole significative quelle pronunciate da Bergoglio in occasione del suo viaggio, durante il quale ha esortato i catechisti ugandesi a «*essere saggi maestri, uomini e donne le cui parole siano ricolme di grazia, di una convincente testimonianza dello splendore della verità di Dio e della gioia del Vangelo*». E ancora: «*Andate senza paura in ogni città e villaggio di questo Paese, per diffondere il buon seme della Parola di Dio*». «***Il vostro è un lavoro santo***». Seguendo l'invito del pontefice i 60 catechisti della parrocchia di Anaka, un'estesissima zona che fa parte dell'arcidiocesi di Gulu, continuano infaticabili il loro servizio percorrendo a piedi decine di chilometri, nel tentativo di raggiungere anche i villaggi più lontani. Per facilitare la loro preziosa opera pastorale il parroco **padre Santo Onen** chiede, in una recente lettera a Cuore Amico, «*un aiuto per l'acquisto di biciclette, una spesa che la nostra povera parrocchia non riesce a sostenere*». Contribuiamo anche noi a fare in modo che i catechisti possano portare ovunque il messaggio di amore e salvezza di Gesù.

Doniamo per una bicicletta
110 euro

Santa Messa quotidiana 2017

Santuari di Amatrice

La Santa Messa quotidiana, secondo le intenzioni degli offerenti e a favore dei benefattori vivi o defunti di Cuore Amico, viene celebrata dal 1° gennaio al 31 dicembre 2017 nelle strutture provvisorie di supporto alle celebrazioni dei due **Santuari mariani di Amatrice, Maria Santissima Assunta** e **Madonna di Filetta**, resi inagibili in seguito alle scosse del terremoto iniziate lo scorso agosto. Due santuari dedicati a Maria, la madre di Dio, la madre per eccellenza, che svela pienamente la donna alla donna, rendendole nota la sua altissima vocazione. Così come Maria ha accolto con fiducia e coraggio l'annuncio dell'Angelo, anche tutte le mamme di Amatrice sono oggi chiamate a fidarsi di Dio e ad affidarsi a Lui. Che ha insegnato a tutti noi che dalle macerie, dalla distruzione, dalla sofferenza si può rinascere a nuova vita.

Clicca e dona per la santa messa

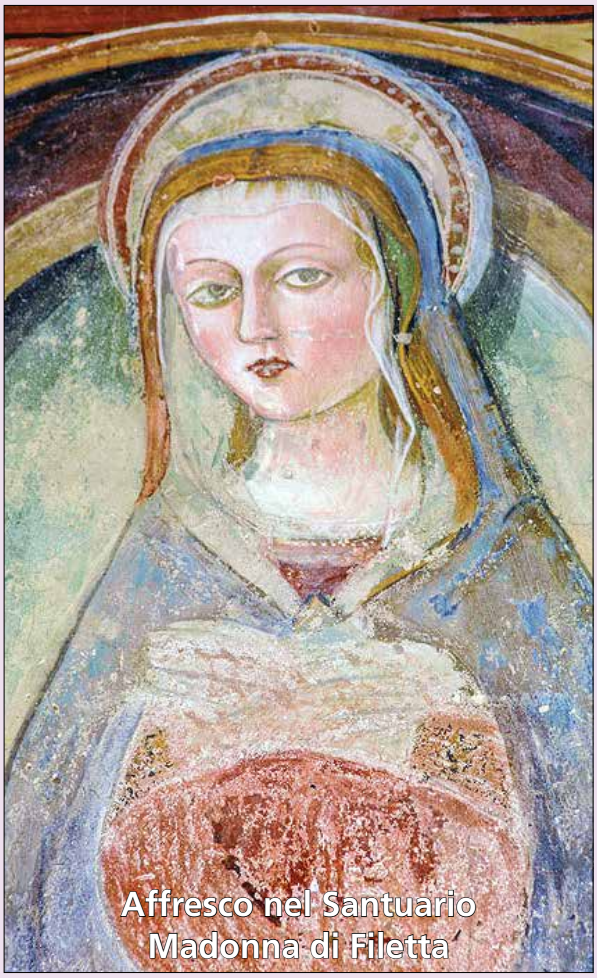

Affresco nel Santuario Madonna di Filetta

Bomboniere solidali

La gioia condivisa dà buoni frutti e porta con sè altra gioia!

Cuore Amico propone un modo semplice per arricchire i momenti di gioia di **Battesimo, Comunione, Cresima e Matrimonio**: offrire a parenti e amici le **Bomboniere solidali** e sostenere i progetti di sviluppo dei missionari.

Le offerte per le bomboniere si possono inviare con le solite modalità di donazione, indicando nella causale il numero e il tipo di bomboniere da regalare.

La richiesta e le proprie preferenze devono essere segnalate almeno un mese prima della cerimonia per consentire la ricezione delle pergamene, da personalizzare con data e nomi, in tempo utile. **Per ulteriori informazioni i nostri uffici sono a disposizione allo 030 3757396.**

Per le vostre donazioni

Intestare a Associazione "Cuore Amico - Fraternità Onlus"
Ente Morale - Dec. Ministro dell'Interno 15.10.96, iscritta al registro delle persone giuridiche al n°365 Prefettura di Brescia
Viale Stazione 63 - 25122 Brescia
Tel. 030 3757396 | Fax 030 2400562 | info@cuoreamico.org

- Conto Corrente postale N. 64405897 (allegato alla rivista)
- Conto Corrente postale N. 10855252
- Assegno bancario non trasferibile

Dona anche con **Carta di Credito** sul nostro sito www.cuoreamico.org o telefonando allo 030 3757396

Bonifico su Ubi Banca - ex Banca Popolare di Bergamo

	Paese	Cd	Cin	Abi	Cab	N. Conto Corrente
IBAN	IT	17	P	03111	11236	000 000 007 458
BIC	BLOPIT22					

Bonifico su Ubi Banca - ex Banco di Brescia

	Paese	Cd	Cin	Abi	Cab	N. Conto Corrente
IBAN	IT	42	E	03111	11235	000 000 021 495
BIC	BLOPIT22					

NUOVI IBAN

Per agevolare il rilascio delle **dichiarazioni ai fini fiscali** invitiamo chi effettua donazioni con bonifico bancario a segnalarci i propri dati (nome, cognome, indirizzo e codice fiscale)

La informiamo che i suoi dati personali saranno utilizzati esclusivamente per inviarle la nostra rivista, le informazioni sulle nostre attività e il ringraziamento per ogni eventuale donazione. Essi saranno custoditi presso i nostri archivi informatici. Lei ha diritto ad accedere liberamente alle informazioni che la riguardano per aggiornare e modificare rivolgendosi al responsabile presso la nostra sede. (Dlgs 196 del 30.6.2003).

Lasciti e donazioni

L'associazione Cuore Amico Fraternità Onlus è eretta Ente Morale dallo Stato Italiano con decreto del Ministero dell'Interno in data 15.10.1996 e pertanto può ricevere legati ed eredità. Lasciti o donazioni testamentarie aiutano i missionari a promuovere progetti in ambito pastorale, sociale, sanitario e scolastico nei Paesi più poveri.

Queste le formule:

Se si tratta di un legato

a) di beni mobili

"...revoco ogni mia precedente disposizione e lascio all'Associazione Cuore Amico Fraternità Onlus, con sede a Brescia, a titolo di legato la somma di... o titoli, ecc. per i fini istituzionali dell'Ente".

b) di beni immobili

"...revoco ogni mia precedente disposizione e lascio all'Associazione Cuore Amico Fraternità Onlus, con sede a Brescia, l'immobile sito in... per i fini istituzionali dell'Ente".

Se si tratta invece di nominare erede di ogni sostanza l'Associazione Cuore Amico

"Io sottoscritto... nato a... nel pieno possesso delle mie facoltà mentali, annullo ogni mia precedente disposizione. Nomino mio erede universale l'Associazione Cuore Amico Fraternità Onlus, con sede a Brescia, lasciandole quanto mi appartiene a qualsiasi titolo, per i fini istituzionali dell'Ente" (luogo e data) (firma per esteso).

N.B. Il testamento deve essere scritto per intero di mano propria dal testatore.

Il 5x1000 a

Cuore Amico Fraternità Onlus

"Non potete immaginare tutto il bene che voi fate aiutando a realizzare questi pozzi."

Padre Damien Gaglo - Atakpamé (Togo)

Da 37 anni Cuore Amico è accanto a bambini orfani e di strada, malati di Aids, handicappati, lebbrosi, denutriti e affamati, popolazioni colpite da terremoti, maremoti e alluvioni.

Interviene su progetti per la realizzazione di ospedali, costruzione di scuole, approvvigionamento d'acqua, promozione del microcredito e della cooperazione agricola.

La vostra scelta si trasformerà in acqua, farmaci, cibo per quanti al mondo soffrono a causa della povertà.

Aiutarci è semplice e non costa nulla

Occorre firmare nel riquadro dedicato al sostegno del volontariato e sotto la firma scrivere il codice fiscale dell'Associazione Cuore Amico Fraternità Onlus

730 CUD UNICO

Sostegno del volontariato e delle altre organizzazioni non lucrative di utilità sociale, delle associazioni di promozione sociale e delle associazioni e fondazioni riconosciute che operano nei settori di cui all'art. 10, c. 1, lett a), del D.Lgs. n. 460 del 1997

FIRMA .....

Codice fiscale del beneficiario (eventuale) 9 8 0 5 7 3 4 0 1 7 0

ASSOCIAZIONE CUORE AMICO FRATERNITÀ ONLUS
Viale Stazione 63 - 25122 Brescia | Tel: 030 37 57 396 | www.cuoreamico.org | info@cuoreamico.org

Codice Fiscale 98057340170

ASSOCIAZIONE
CUORE AMICO
FRATERNITÀ
ONLUS

Cari benefattori,
se volete ricevere la rivista
gratuitamente a casa
teefonate allo 030 3757 396
o inviate il vostro indirizzo a:
abbonamenti@cuoreamico.org

CONTI CORRENTI POSTALI - Ricevuta di Versamento - BancoPosta

€ sul C/C n. 10855252 di Euro ,

CODICE IBAN IT56F0760111200000001085525252

IMPORTO IN LETTERE

INTESTATO A :
CUORE AMICO FRATERNITA' ONLUS

CAUSALE:
Maggio 2017

ESEGUITO DA:

VIA -PIAZZA

CAP

LOCALITÀ

BOLLO DELL'UFF. POSTALE

CONTI CORRENTI POSTALI - Ricevuta di Accredito - BancoPosta

€ sul C/C n. 10855252 di Euro ,

TD 451 CODICE IBAN IT56F0760111200000001085525252

IMPORTO IN LETTERE

INTESTATO A:
CUORE AMICO FRATERNITA' ONLUS

CAUSALE:
Maggio 2017

ESEGUITO DA

VIA - PIAZZA

CAP LOCALITÀ

BOLLO DELL'UFF. POSTALE

IMPORTANTE NON SCRIVERE NELLA ZONA SOTTOSTANTE

importo in Euro numero conto td

Aut. n. DB/SSIC/E 2468 del 28/01/2002

000010855252< 451>