

Maggio 2020

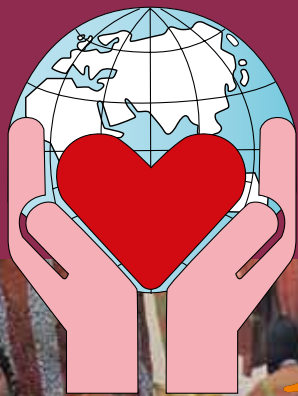

CUORE AMICO

www.cuoreamico.org

Fraternità Onlus - Fondato da don Mario Pasini

Poste Italiane s.p.a. - Spedizione in Abbonamento Postale - D.L. 353/2003 (convertito in Legge 27/02/2004 n.46) art.1, comma 1, LO/BS

**Resoconto delle donazioni
pervenute nel 2019**

Uno sguardo al 2019 e uno al futuro

Nel mese di maggio è abitudine che **Cuore Amico** presenti la distribuzione della solidarietà dei benefattori al mondo missionario. **Un doveroso ringraziamento va alla vostra sensibilità** che ha espresso 3.431.374,08 euro e ci ha consentito aiutare 510 missionari ovunque nel mondo.

Da parte nostra devo dire che non abbiamo meriti particolari, se non l'aspetto organizzativo. Siamo, come si usa dire a Brescia, il "somarello di Santa Lucia" che, il 13 dicembre, accompagna la santa di casa in casa carico di doni, per la gioia dei bambini.

Noterete che poco più di 2.000.000 di euro hanno raggiunto il mondo africano. Una cifra così ragguardevole si spiega perché, oltre ai tanti bisogni di quel continente, quasi un milione di euro è stato speso per il sorgere dell'**ospedale di San**, in Mali, di cui vi daremo contezza nella prossima rivista di giugno. È stato un forte impegno finanziario per il quale **il nostro grazie va reso al Signore per la vostra generosità.**

Vorremmo che questa generosità si replicasse anche per il 2020. Un anno difficile, di grandi prove, disagi e sofferenze. Un anno nel quale in tutta Italia si sta esprimendo una solidarietà straordinaria nei confronti della Protezione Civile Nazionale, di ospedali e di cliniche per soccorrere chi è stato colpito dall'improvvisa e tragica epidemia.

Anche **Cuore Amico**, da parte sua, non è stato a guardare.

È un momento in cui **il nostro pensiero corre però ai missionari** che stanno vivendo i nostri stessi profondi disagi, perché ormai l'infezione si sta allargando a tutto il mondo. Nel silenzio dei mass media, già da marzo giungono notizie impressionanti dall'America Latina, dall'Asia e dall'Africa. Qui gli ospedali non sono attrezzati e gli ammalati non sanno né dove, né come reperire qualsiasi medicina. E non è possibile stare chiusi in casa, perché di casa vera e propria non si può parlare. Per questo la vostra attenzione consueta, secondo le possibilità di ciascuno, sarà una benedizione per tante situazioni che vi presenteremo in futuro.

Ci accompagni dal Paradiso **don Mario Pasini**, con i collaboratori da lui coinvolti in anni passati e i tanti benefattori che ci sono stati sempre vicino.



Don Armando Nolli
Direttore di Cuore Amico

AFRICA

€ 2.172.699,56

ANGOLA € 4.900,00

SEMINARIO MISSIONARIO ARQUIDIOCESANO
REDEMPTORIS MATER, Luanda
- Aiuto al seminario € 3.000,00

SOSTEGNO A DISTANZA SEMINARISTI

ALMEIDA MONS. KANDA, Ndalatando € 1.300,00
NTEKA FR. AFONSO, Luanda € 600,00

BENIN € 37.000,00

PRIULI FR. FIORENZO, Tanguieta
- Cure per tifo addominale bambini € 10.000,00

NEVA DON MARIO, Abomey
- Sostegno alla missione - **offerte vincolate** € 8.000,00

CORSANO SR. MELANIA, Péporiyakou
- Latte terapeutico € 5.000,00

MISSIONNAIRES COMBONIENS
DU COEUR DE JESUS, Koumassi
- Pozzo per villaggio € 5.000,00

MIYIGBENA P. CYRILLE, Cotonou
- Pozzi per scuola € 2.000,00

DIOCESI DI DASSA-ZOUMÉ, Maleté-Toui
- Pannelli solari per orfanotrofo € 2.000,00

SOSTEGNO A DISTANZA BAMBINI

SPADONI SR. FRANCA, Sagon € 5.000,00

BURKINA FASO € 25.500,00

PAROISSE ST. ANDRÉ DE OUESSA, Ouessa
- Zainetto scolastico € 5.000,00

KABORE SR. THERESE, Nanoro
- Sostegno formazione - **offerta vincolata** € 5.000,00

FOND. V. CHIZZOLINI ONLUS DIRITTI
DELL'UOMO E COOP. INTERNAZ., Kombissiri
- Promozione della donna € 3.000,00

DIOCESI DI KAYA, Kaya
- Sala studio per ragazzi € 3.000,00

OUEDRAOGO P. GILBERT, Bokin
- Libri scolastici € 3.000,00

DIOCESI DI KAYA, Kaya
- Sante messe € 2.500,00

ARCIDIOCESI DI BOBO-DIOULASSO, Bobo-Dioulasso
- Veicolo per la pastorale € 2.000,00

DIOCESI DI KAYA, Pissila
- Cappella € 2.000,00

BURUNDI € 39.500,00

BORDIGA SR. AUSILIA, Bujumbura
- Formazione novizie - **offerta vincolata** € 6.000,00

FRATERNITÉ DES BENE-FAUSTINA (ABAHOZA), Gitega
- Orfanotrofo € 6.000,00

CENTRO GIRITEKA

SOEURS MISSIONNAIRES MARISTES, Ngozi
- Sostegno vedove - **offerta vincolata** € 5.000,00

SUORE OPERAIE DELLA SANTA CASA DI NAZARETH
CONGREGAZIONE CASA MADRE, Bujumbura

- Contributo agli studi - **offerta vincolata** € 5.000,00

SOEURS BENE-TEREZIYA DU BURUNDI, Bukeye
- Noviziato € 3.000,00

SOSTEGNO A DISTANZA BAMBINI

CENTRO GIRITEKA
SOEURS MISSIONNAIRES MARISTES, Ngozi € 7.800,00

FERRARI SR. IGNAZIA, Gitega € 4.000,00

SOEURS OUVRIERES DE LA SAINTE
MAISON DE NAZARETH, Gitega € 1.000,00

SOSTEGNO A DISTANZA NOVIZIE

SOEURS OUVRIERES DE LA SAINTE
MAISON DE NAZARETH, Gitega € 1.700,00

CAMERUN € 65.100,00

REDEMPTORIS MATER SEMINARIO DIOCESANO, Douala
- Sostegno famiglie missionarie € 10.000,00

PIEUSE ASS. DIOCES.NE DES SOEURS
DE MARIE REINE DES APOTRES, Yagoua

- Formazione religiosa - **offerta vincolata** € 5.500,00

DIOCESI DI SANGMELIMA, Mbedumu
- Pozzo villaggio Mbedumu € 5.000,00

DIOCESI DI DOUMÉ-ABONG' MBANG, Ngoyla
- Pozzo con pannello solare € 5.000,00

ARCIDIOCESI DI GAROUA, Garoua
- Centro accoglienza e mensa per senzatetto € 5.000,00

BISSA DON GAETAN, Sangmelima
- Pozzo con castello serbatoio € 5.000,00

PANTEGHINI P. ANTONIO, Nkonsamba
- Sostegno studi - **offerte vincolate** € 4.500,00

ALVES DE LIMA SR. TANIA REGINA, Yaoundé
- Formazione novizie - **offerta vincolata** € 3.000,00

ALVES DE LIMA SR. TANIA REGINA, Yaoundé
- Promozione umana ed evangelizzazione € 2.000,00

FONDATION ESPERANCES AFRICAINES, Zoetele
- **offerta vincolata** € 2.000,00

CASTELLO SR. FRANCESCA, Mbalmayo
- Sala della comunità € 2.000,00

DIOCESI DI BATOURI, Batouri
- Formazione ragazze € 2.000,00

MISSIONNAIRES DE SAINT FRANÇOIS DE SALES, Yaoundé
- Sante messe € 1.500,00

AKOLA LIZUBA P. PIERRE, Batouri
- Cappellania prigionie € 1.500,00

SABBADIN SR. LUCIA, Obout
- Suor Sabbadin - **offerta vincolata** € 1.000,00

BISSA DON GAETAN, Sangmelina
- Centro ragazze madri € 1.000,00

SOSTEGNO A DISTANZA BAMBINI

PANTEGHINI P. ANTONIO, Nkonsamba € 4.000,00

BARCELLARI SR. DORINA, Ngaoundéré € 3.000,00

BIFOUMA SR. BÉATRICE, Yaoundé € 1.500,00

FENAROLI P. DANILO, Maroua € 600,00

CONGO (REP. DEMOCRATICA) € 85.300,00

| | |
|---|-------------|
| CASTELLANI CHIARA, Buzala | |
| - Classi per scuola | € 12.000,00 |
| TSHIUNZA P. JEAN PIERRE, Mont Ngafula | |
| - Toilette sostenibili | € 10.000,00 |
| MISSIONNAIRES DE LA CONSOLATA, Kinshasa | |
| - Formazione professionale | € 7.000,00 |
| QUERZANI P. GIOVANNI, Bukavu | |
| - Ampliamento centro per bambini denutriti | € 5.000,00 |
| SUORE FRANCESCANE ANGELINE, Kikwit | |
| - Scuola agraria | € 5.000,00 |
| ARCIDIOCESI DI KISANGANI, Mandombe | |
| - Pozzo per seminario | € 5.000,00 |
| VANDINI P. SERGIO, Kananga | |
| - Costruzione cappella | € 5.000,00 |
| DO P. RINALDO, Neisu | |
| - Casette per giovani sposi | € 4.000,00 |
| BUGATTI FR. DOMENICO, Isiro | |
| - Centro nutrizionale e carrozzine disabili | € 4.000,00 |
| DIOCESI DI BOMA, Boma | |
| - Sostegno apostolato | € 3.000,00 |
| NGABA NDALA FR. ROMBAUT, Bikuko | |
| - Incubatrice neonatale e apparecchiatura per ossigeno | € 3.000,00 |
| ARCHIDIOCESE DE KANANGA, Kananga | |
| - Borsa di studio suora | € 2.000,00 |
| DIOCESI DI BUDJALA, Budjala | |
| - Bambini malnutriti | € 1.500,00 |
| CASTELLANI CHIARA, Kimbau | |
| - Aiuto alla diocesi e agli ospedali | |
| - offerta vincolata | € 1.400,00 |
| DIOCESI DI BOMA, Lukula | |
| - Servizi igienici | € 1.000,00 |
| CONGR. SALESIENNES DE LA VISITATION, Kingabwa | |
| - Pollaio | € 1.000,00 |
| GRAND SEMINAIRE PROVINCIAL ABBE' NGIDI, Boma | |
| - Sante messe | € 1.000,00 |

SOSTEGNO A DISTANZA BAMBINI

| | |
|-------------------------------|------------|
| MONDINI SR. PATRIZIA, Bukavu | € 3.300,00 |
| PAROISSE ST. MUKASA, Kinshasa | € 2.100,00 |
| LO STOCCO P. LUIGI, Bukavu | € 2.000,00 |
| LO SCHIAVO ANTONINA, Goma | € 2.000,00 |
| DO P. RINALDO, Kinshasa | € 1.700,00 |
| ISELLA NATALINA, Bukavu | € 1.000,00 |

SOSTEGNO A DISTANZA NOVIZIE

| | |
|---------------------------------------|------------|
| HABONIMANA SR. PELAGIE, Ibanda-Bukavu | € 2.300,00 |
|---------------------------------------|------------|

COSTA D'AVORIO € 11.100,00

| | |
|--|------------|
| DIOCESI DI GRAND-BASSAM, Grand-Bassam | |
| - Sante messe | € 3.000,00 |
| MARSELLA CLENIA, Grand Lahou | |
| - Assistenza medica mobile | € 3.000,00 |
| TORRES BARRIENTOS P. BERNARDO, Divo | |
| - Sante messe | € 2.000,00 |
| SOSTEGNO A DISTANZA BAMBINI | |
| KONATE KHARIDYA M. MADALEINE, Bonoua | € 2.200,00 |
| MISSIONNAIRES DE SAINT ANTOINE MARIE CLARET, Abengourou | € 900,00 |

EGITTO € 5.400,00

| | |
|---|------------|
| AMLON P. JACQUES MARIE, Helwan | |
| - Contributo agli studi - offerta vincolata | € 3.000,00 |
| SOSTEGNO A DISTANZA BAMBINI | |
| ISTITUTO SERVE DEL SIGNORE E DELLA VERGINE DI MATARÀ, Helmeit El Zeitoun | |
| - Il Cairo | € 2.400,00 |

ERITREA € 63.200,00

| | |
|--|-------------|
| DAUGHTERS OF ST. ANNE INSTITUTE, Akzur | |
| - Reparto maternità | € 8.000,00 |
| DAUGHTERS OF ST. ANNE INSTITUTE, Barentu | |
| - Pompa per il pozzo | € 7.000,00 |
| PADRI CISTERCENSI MISSIONE HALAY, Halay | |
| - Rimboschimento e terrazzamento terreno | € 5.000,00 |
| COMBONI MISSIONARY SISTERS, Embatkalla | |
| - Scuola materna | € 5.000,00 |
| CAPUCHIN FRIARS ST. FRANCIS PROVINCE, Mihlab e Barentu | |
| - Due nuove chiese | € 5.000,00 |
| GEBRETESAE TEFAMICAEL SR. MIKELU, Mareba | |
| - Apostolato | € 2.000,00 |
| PADRI CISTERCENSI MISSIONE HALAY, Halay | |
| - Sante messe | € 1.500,00 |
| SOSTEGNO A DISTANZA BAMBINI | |
| DAUGHTERS OF ST. ANNE INSTITUTE, Asmara | € 14.000,00 |
| TEKIE P. FESSEHA, Keren | € 4.400,00 |
| CISTERCIAN MONASTERY OF THE ASSUMPTION, Asmara | € 3.500,00 |
| LEBAB SR. AZIEB, Asmara | € 2.800,00 |
| AFEWERK SR. LUUL, Asmara | € 2.400,00 |
| SEMAINESH WOLDEAB, Asmara | € 1.600,00 |
| TULINO SR. GIUSEPPINA, Asmara | € 1.000,00 |

ETIOPIA € 161.160,00

| | |
|--|-------------|
| BORDINO ALMEA, Addis Abeba | |
| - Almea Bordino - Premio Cuore Amico 2019 | € 50.000,00 |
| BETHANY SISTERS | |
| - SISTERS OF THE IMITATION OF CHRIST, Getema | |
| - Gestione ospedale di Getema | |
| - offerta vincolata | € 50.000,00 |
| DIVINE PROVIDENCE SISTERS, Hosanna | |
| - Ampliamento salone asilo | € 28.660,00 |
| CENERINI STEFANO, Dawro | |
| - Attrezzatura per clinica mobile | € 9.000,00 |
| CATHOLIC EPARCHY ADIGRAT, Adigrat | |
| - Seminario | € 5.000,00 |
| APOSTLES OF JESUS MISSIONARIES, Awasa | |
| - Sante messe | € 3.500,00 |
| VICARIATO APOSTOLICO DI SODDO, Soddo | |
| - Sante messe | € 2.000,00 |



Il dott. Stefano Cenerini
nel suo ambulatorio di Dawro in Etiopia

MISSIONARY OF SAINT PAUL THE APOSTLE, Andode
- Alimentazione per bambini malnutriti € 1.000,00

SOSTEGNO A DISTANZA BAMBINI

DIVINE PROVIDENCE SISTERS, Soddo € 3.000,00
VICARIATO APOSTOLICO DI AWASA, Awasa € 2.800,00
DEBESSAY SR. ABEBA, Kobbò-Wollo € 2.000,00
ASFAW P. ANORE, Badogo-Hosanna € 1.600,00
DIVINE PROVIDENCE SISTERS, Hosanna € 1.600,00
GEBREMARIAM P. ABRAHAM, Hosanna € 1.000,00

GABON € **2.800,00**

SOSTEGNO A DISTANZA BAMBINI

OPELI SR. MARIE JOËLLE, Franceville € 2.800,00

GHANA € **47.600,00**

CORAZZIN P. MARTINO, Gomoa Buduburam € 12.000,00
- Pozzo per ospedale campo rifugiati
CORAZZIN P. MARTINO, Elmina € 6.000,00
- Automezzo per pastorale
PETROGALLI P. EUGENIO, Mafi-Kumase € 5.000,00
- Pozzo per il villaggio
CORAZZIN P. MARTINO, Jukwa-Krobo € 5.000,00
- Pozzo per santuario
CORAZZIN P. MARTINO, Ablekuma-Agape € 5.000,00
- Pozzo per villaggio
CORAZZIN P. MARTINO, Elmina € 5.000,00
- Pozzo per casa di formazione
CORAZZIN P. MARTINO, Ansamaso € 4.800,00
- Pozzo per villaggio
CORAZZIN P. MARTINO, Anwiam-Drobo € 4.800,00
- Pozzo per villaggio

GUINEA-BISSAU € **10.000,00**

SUORE BENEDETTINE DELLA DIVINA PROVVIDENZA, Catiò
- Bambini disabili abbandonati € 10.000,00

KENYA € **89.900,00**

MONETTI SR. NADIA, Ndithini
- Suor Nadia Monetti
- **Premio Cuore Amico 2019** € 25.000,00
MORINO GIANFRANCO, Nairobi
- Sostegno attività medica € 17.500,00
MONETTI SR. NADIA, Ndithini
- Ambulatorio dentistico € 7.000,00
MUCHWE SR. LUCY, Mukuru
- Dispensario per bambini speciali € 4.000,00
DAUGHTERS OF ST. ANNE, Nairobi
- Borsa di studio per novizie € 4.000,00
FOSCHETTI SR. MARTINA, Elementaita
- Noviziato suore messicane € 3.000,00
LIPETI FRANCESCA, Ilbissil
- Ambulatorio fisioterapia per bambini disabili € 3.000,00
FOSCHETTI SR. MARTINA, Kericho
- Formazione novizie € 3.000,00
MONETTI SR. NADIA, Ndithini
- Latte per centro medico € 3.000,00
MACCARI GIUSEPPINA, Malindi
- Ristrutturazione casa famiglia € 3.000,00
SOSTEGNO A DISTANZA BAMBINI
SANTANDREA SR. MARIAPIA, Nakuru € 3.500,00
LIPETI FRANCESCA, Ilbissil € 3.400,00
RESTREPO SR. M. EVELIA, Muthaiga-Nairobi € 3.000,00

MONETTI SR. NADIA, Ndithini € 2.500,00
KIZITO SESANA P. RENATO, Nairobi € 2.100,00
DOMINICAN MISSIONARY SISTERS, Nairobi € 1.600,00
MANGITI FR. RAPHAEL, Magunga € 1.300,00

MADAGASCAR € **18.300,00**

VELLA MONS. SARO ROSARIO, Ambanja
- Emergenza morbillo € 5.000,00
RAVELOMANANA SR. DOLLY, Antananarivo
- Libri € 3.000,00
DIOCESI DI MORONDAVA, Soavinandriana
- Attrezzature per reparto oncologico € 2.000,00
SAVEGNAGO P. ADRIANO, Ambanja
- Banchi per nuova chiesa € 2.000,00
RALALANIAINA SR. YOLANDE, Tsaravavaka
- Mucche da latte € 1.000,00

SOSTEGNO A DISTANZA BAMBINI

RASAMIMANANA P. GILBERT, Fianarantsoa € 1.600,00
RAZAFINORO SR. MARTHE, Ivohibe € 1.300,00
SUORE NAZARENE, Fianarantsoa € 1.200,00
ORFANOTROFIO
"LA PICCOLA CASA DI NAZARETH", Ampanefy € 1.200,00

MALAWI € **22.400,00**

TOMMASI ANNA, Lunzu
- Mulino per cereali € 6.500,00
SALA SR. ORNELLA, Monkey Bay
- Letti per foyer € 3.000,00
TOMMASI ANNA, Lunzu
- Assistenza a detenuti € 2.500,00
MUNARI GERMANA, Lunzu
- Tetto per chiesa € 2.000,00

SOSTEGNO A DISTANZA BAMBINI

KIMU P. JOSEPH, Mangochi € 3.000,00
MILESI RITA, Namwera € 2.300,00
SOSTEGNO A DISTANZA SEMINARISTI
DIOCESI DI MANGOCHI, Mangochi € 3.100,00

MALI € **1.166.619,56**

CONFERENCE EPISCOPALE DU MALI, San
- Ospedale di San € 997.169,56
CONFERENCE EPISCOPALE DU MALI, Ségou
- Gestione ospedale in Villaggio Don Mario Pasini
- **offerta vincolata** € 50.000,00



La dott.ssa Francesca Lipeti
nella casa per disabili di Ilbissil in Kenya

| | |
|--|--------------------|
| ARCHEVÊCHÉ DE BAMAKO, Sébénikoro | |
| - Assistenza ospedali - offerta vincolata | € 30.000,00 |
| ARCHEVÊCHÉ DE BAMAKO, Sébénikoro | |
| - Assistenza ospedale di Sébénikoro | |
| - offerta vincolata | € 20.000,00 |
| SUORE MISSIONARIE IMMACOLATA REGINA PACIS, Kati | |
| - Panetteria | € 10.000,00 |
| DIOCESE DE MOPTI, Mopti | |
| - Sante messe - offerte vincolate | € 9.050,00 |
| DIOCESE DE MOPTI, Mopti | |
| - Emergenza bambini | € 7.000,00 |
| DENA DON ROGATIEN, Ségou | |
| - offerta vincolata | € 5.000,00 |
| SUORE MISSIONARIE IMMACOLATA REGINA PACIS, Bollé | |
| - Sostegno carcerate - offerta vincolata | € 4.000,00 |
| DIOCESE DE MOPTI, Mopti | |
| - Sostegno al seminario - offerta vincolata | € 3.300,00 |
| SUORE MISSIONARIE IMMACOLATA REGINA PACIS, Bamako | |
| - Formazione suore - offerta vincolata | € 3.000,00 |
| DIARRA MONS. JEAN GABRIEL, San | |
| - Sante messe | € 2.000,00 |
| ÉVECHÉ DE SEGOU, Ségou | |
| - Sante messe | € 2.000,00 |
| DIOCESE DE MOPTI, Minta | |
| - Costruzione chiesa - offerta vincolata | € 2.000,00 |
| DENA DON ROGATIEN, Ségou | |
| - Sante messe | € 1.000,00 |
| SOSTEGNO A DISTANZA BAMBINI | |
| FILLES DU COEUR IMMACULÉ DE MARIE, San | € 6.000,00 |
| CONFÉRENCE ÉPISCOPALE DU MALI, Ségou | € 6.000,00 |
| SAWADOGO SR. SOPHIE, Mopti - Koro | € 3.300,00 |
| ARCHEVÊCHÉ DE BAMAKO, Kati | € 1.600,00 |
| FILLES DU COEUR | |
| IMMACULÉ DE MARIE, Bamako | € 1.200,00 |
| SUORE MISSIONARIE | |
| IMMACOLATA REGINA PACIS, Kati Koko | € 1.000,00 |
| ARCHEVÊCHÉ DE BAMAKO, Bamako | € 1.000,00 |
| SOSTEGNO A DISTANZA SEMINARISTI | |
| DIOCESE DE MOPTI, Mopti | € 1.000,00 |
| MOZAMBICO | € 36.400,00 |
| ARCIDIOCESI DI BEIRA, Beira | |
| - Emergenza ciclone Idai | € 20.000,00 |
| GRAZIAN P. GIOVANNI, Cuamba | |
| - Attrezzi laboratorio meccanica | € 5.000,00 |
| PEDRON SR. MARIA, Nampula | |
| - Operazioni chirurgiche bambini | € 4.000,00 |
| DIOCESI DI LICHINGA, Lichinga | |
| - Sante messe | € 2.500,00 |
| SUORE BENEDETTINE DIVINA PROVVIDENZA, Marara | |
| - Scuola materna | € 2.000,00 |
| SOSTEGNO A DISTANZA BAMBINI | |
| TEIXEIRA SR. LUCILIA, Inharrime | € 1.600,00 |
| DELIPERI SR. ANNA, Nampula | € 1.300,00 |

| | |
|--|--------------------|
| NIGER | € 30.000,00 |
| DIOCESI DI MARADI, Maradi | |
| - Pozzi per orti familiari | € 30.000,00 |
| NIGERIA | € 13.300,00 |
| PARR. SAN BARTOLOMEO IN TUTO, Lagos | |
| - Famiglie missionarie | € 6.000,00 |
| PARR. SAN BARTOLOMEO IN TUTO, Gonin Gora | |
| - Nuova missione | € 5.000,00 |
| SOSTEGNO A DISTANZA SEMINARISTI | |
| SOMASCAN FATHERS | |
| SOCIETY OF NIGERIA, Benin City | € 2.300,00 |
| REP. DEL CONGO (BRAZZAVILLE) | € 6.000,00 |
| PANZARIN SR. RITA, Brousse | |
| - Alimentazione alunni | € 6.000,00 |
| REPUBBLICA CENTRAFRICANA | € 10.700,00 |
| EOUANZOU DON ALAIN, Bossangoa | |
| - Scolarizzazione orfani | € 4.000,00 |
| SOSTEGNO A DISTANZA BAMBINI | |
| PETITE FRATERNITÉ DES AMIS | |
| DE JÉSUS COMPATISSANT, Bimbo | € 6.000,00 |
| SOSTEGNO A DISTANZA SEMINARISTI | |
| AGBENYADZI MONS. DENNIS KOFI, Bangui | € 700,00 |
| REPUBBLICA DI GUINEA-CONACKRY | € 12.000,00 |
| GUILAVOGUI SR. JEANNE PASCALE, Dighilazou | |
| - Banca cereali | € 10.000,00 |
| ORFANOTROFIO DI SOBANET - COJEGUI, Sobanet | |
| - Nuove aule orfanotrofo | € 2.000,00 |
| RUANDA | € 8.000,00 |
| DIOCESI DI RUHENGARI, Butete | |
| - Promozione lavoro | € 5.000,00 |
| BAWE P. ACHILLE, Ruhengeri | |
| - Malnutrizione bambini | € 3.000,00 |
| SUD SUDAN | € 26.920,00 |
| COMBONI MISSIONARIES, Mapuordit | |
| - Ospedale | € 10.000,00 |
| NABUKEERA SR. RITA, Toposa | |
| - Cibo, vestiti e materiale scolastico | € 2.000,00 |
| FONDAZIONE DEI FRATI MINORI IN SUD SUDAN, Juba | |
| - Borse di studio | € 1.500,00 |
| BONAZZA SR. AGNESE, Wau | |
| - Sostegno missione - offerta vincolata | € 1.420,00 |
| SOSTEGNO A DISTANZA BAMBINI | |
| COMBONI MISSIONARIES, Juba | € 6.000,00 |
| SISTERS OF CHARITY | |
| OF ST. JEANNE ANTIDE, Rejaf | € 4.500,00 |
| ST. LUANGA CATHOLIC SCHOOL | |
| - COMBONI SISTERS, Malakal | € 1.500,00 |
| SUDAFRICA | € 7.000,00 |
| ZORRA MARIA, Bethlehem | |
| - offerta vincolata | € 5.000,00 |
| SOSTEGNO A DISTANZA BAMBINI | |
| SAN GIUSEPPE CONVENT, Kakamas | € 1.000,00 |
| CONSOLATA MISSIONARIES, Osizweni | € 1.000,00 |

| | | | | | |
|--|---|------------------|--|---|------------------|
| SUDAN | € | 4.000,00 | UGANDA | € | 35.400,00 |
| COMINO DON GIACOMO JIM, Khartoum | | | PASOTTI DON VENANZIO, Kampala | | |
| - Zappe per famiglie | € | 3.000,00 | - Sostegno famiglie disagiate | € | 4.000,00 |
| PETROGALLI SR. ERMINIA, Khartoum | | | ST. MARTIN DE PORRES BROTHERS, Gulu | | |
| - Aiuto al centro maternità | € | 1.000,00 | - Serbatoio per acqua piovana | € | 3.000,00 |
| TANZANIA | € | 37.000,00 | FILIPPI MONS. GIUSEPPE, Kotido | | |
| CANOSSIAN SISTERS, Arusha | | | - Serbatoio d'acqua e toilette per infermiere | € | 3.000,00 |
| - Impianto acqua per scuola | € | 13.000,00 | ARCIDIOCESI DI TORORO, Tororo | | |
| GUZUYE P. EVARIST ANTHONY, Janda | | | - Pozzo | € | 3.000,00 |
| - Nuova chiesa | € | 5.000,00 | DAUGHTERS OF OUR LADY OF FATIMA, Kabale | | |
| CAFFI P. RICCARDO, Kondoa Dodoma | | | - Serbatoio interrato | € | 3.000,00 |
| - Reparto dialisi | € | 5.000,00 | MISSIONARI DELLA CONSOLATA, Kampala | | |
| MORESCHI DON TARCISIO, Imiliwaha | | | - Impianto di irrigazione con serbatoio | € | 2.000,00 |
| - Contributo agli studi - offerta vincolata | € | 4.000,00 | ACENG SR. CORINA, Gulu | | |
| DIOCESI DI MUSOMA, Musoma | | | - Luce per la scuola | € | 2.000,00 |
| - Sante messe | € | 2.500,00 | FILIPPI MONS. GIUSEPPE, Kampala | | |
| LO PRESTI SR. SOFIA, Tanga | | | - Sostegno missione - offerta vincolata | € | 2.000,00 |
| - Formazione per ragazze | € | 2.000,00 | DIOCESI DI KASANA - LOWERO, Luwero | | |
| BUKOBIA CATHOLIC DIOCESE, Kilimilire | | | - Cisterne per scuole | € | 1.800,00 |
| - Silos in alluminio per fagioli | € | 1.500,00 | FILIPPINI MICHELE, Alito | | |
| KALLARAKKAL FR. SHEEJAN, Bombambili | | | - Ricambi per trattori | € | 200,00 |
| - Costruzione scuola | € | 1.000,00 | SOSTEGNO A DISTANZA BAMBINI | | |
| SOSTEGNO A DISTANZA BAMBINI | | | ACENG SR. CORINA, Gulu | € | 2.500,00 |
| CORTESI P. FULGENZIO, Dar Es Salaam | € | 3.000,00 | OJANDU P. FRANCIS, Arua Lodonga | € | 2.400,00 |
| TCHAD (CIAD) | € | 22.500,00 | MARRONE SR. ROSARIA, Kangole - Kampala | € | 1.600,00 |
| CORTI P. CORRADO, Kemkada | | | NABUKEERA SR. RITA, Luwero | € | 900,00 |
| - Area di preghiera | € | 7.500,00 | SOSTEGNO A DISTANZA NOVIZIE | | |
| MISSIONARI COMBONIANI DEL CUORE DI GESÙ, Abéché | | | RIBEIRO F. NERES SR. ALZIRA, Kampala | € | 4.000,00 |
| - Due aule di mattoni | € | 5.000,00 | ZAMBIA | € | 20.100,00 |
| RUSCONI FR. PIETRO, Sarh | | | MISSION. COMBONIENS DU COEUR DE JESUS, Lusaka | | |
| - Carrozze per disabili | € | 3.000,00 | - Pozzo | € | 10.000,00 |
| DIOCESI DI SARH, Koumra - Foyer | € | 3.000,00 | ST. PAUL'S CATHOLIC PARISH, Lundazi | | |
| VAILATI P. MARCO, Lai | | | - Quattro pozzi | € | 6.000,00 |
| - Automezzo per pastorale | € | 2.000,00 | COLLEONI P. ENRICO, Chipata | | |
| DIOCESI DI LAI, Lai - Sante messe | € | 2.000,00 | - Sante messe | € | 1.000,00 |
| TOGO | € | 38.500,00 | SOSTEGNO A DISTANZA BAMBINI | | |
| GAGLO P. DAMIEN, Gapé-Adjido | | | TIRKEY SR. SEEMA, Kabwe | € | 1.800,00 |
| - Dispensario | € | 10.000,00 | VENTURINI FR. CAMILLO, Ndola | € | 1.300,00 |
| SEGO P. PHILIPPE, Wome | | | ZIMBABWE | € | 3.100,00 |
| - Pannelli solari e pompa per pozzo | € | 5.500,00 | SOSTEGNO A DISTANZA BAMBINI | | |
| MISSIONARI DI GESÙ E MARIA, Abala | | | REDOLFI SR. GIOVANNA, Kariba | € | 3.100,00 |
| - Formazione agricola | € | 5.000,00 | | | |
| CADEI P. SANDRO, Lomè | | | | | |
| - Automezzo per pastorale | € | 4.000,00 | | | |
| CADEI P. SANDRO, Dafo | | | | | |
| - Acquisto attrezzi agricoli per villaggio | € | 3.500,00 | | | |
| DIOCESI DI ATAKPAMÉ, Atakpamé | | | | | |
| - Sante messe | € | 1.500,00 | | | |
| ZILIANI P. EUGENIO, Tabligbo | | | | | |
| - Tetto del centro di formazione | € | 1.000,00 | | | |
| SOSTEGNO A DISTANZA BAMBINI | | | | | |
| OURADEI SR. CHRISTINE, Dapaong | € | 1.000,00 | | | |
| SOSTEGNO A DISTANZA SEMINARISTI | | | | | |
| MISSIONNAIRES COMBONIENS | | | | | |
| DU COEUR DE JESUS, Lomè | € | 7.000,00 | | | |
| TUNISIA | € | 6.000,00 | | | |
| ARCIDIOCESI DI TUNISI, Goulette | | | | | |
| - Centro accoglienza migranti | € | 6.000,00 | | | |



Padre Sandro Cadei a Lomè in Togo

AMERICA

€ 684.924,52

ARGENTINA € 32.600,00

| | |
|--|-------------|
| COM. DI LA NUEVA ORÁN, San Ramón De La Nueva Orán | |
| - Sala della comunità | € 11.000,00 |
| SUORE DELLA COMPAGNIA DI MARIA, Buenos Aires | |
| - Contributo agli studi - offerta vincolata | € 4.000,00 |
| GUERRA DON DARIO, Lanus Este | |
| - Tetto chiesa | € 3.500,00 |
| GABRIELI P. ANTONIO, Bananal | |
| - Accompagnamento giovani mamme | € 3.000,00 |
| SOSTEGNO A DISTANZA BAMBINI | |
| STELLA MARIS SR. ELENA, Buenos Aires | € 6.000,00 |
| ISTITUTO ANTONIO PROVOLO, Buenos Aires | € 2.500,00 |
| CASA DEL NIÑO SANTA MARTA, Buenos Aires | € 2.000,00 |
| COLEGIO SANTA MARIA, La Plata | € 600,00 |

BOLIVIA € 19.300,00

| | |
|---|------------|
| BORDIGNON SR. ENRICA, Sorata | |
| - Famiglie in difficoltà | € 3.000,00 |
| DOMENICANE BEATA IMELDA, S.ta Cruz De La Sierra | |
| - Formazione donne - offerta vincolata | € 2.000,00 |
| SOSTEGNO A DISTANZA BAMBINI | |
| BETTINSOLI SR. MARIA, Villamontes | € 3.200,00 |
| SABBADIN DON OTTAVIO, Santa Cruz | € 3.200,00 |
| TIANA SR. ROSELLA, Tiquipaya | € 2.300,00 |
| TAGLIABUE P. LINO, Camiri (Santa Cruz) | € 2.200,00 |
| SOLARI MONS. TITO, Cochabamba | € 1.800,00 |
| SUORE COMPAGNIA DI MARIA, Santa Cruz | € 1.600,00 |

BRASILE € 121.015,72

| | |
|---|-------------|
| SEMIN. ARQUID. REDEMPTORIS MATER, Rio De Janeiro | |
| - Sostegno attività e offerte vincolate | € 16.067,00 |
| BONOMI P. LODOVICO, Sao José Do Rio Preto | |
| - offerta vincolata | € 10.000,00 |
| DIOCESI DI CASTANHAL, Castanhal | |
| - Casa di formazione - offerte vincolate | € 10.000,00 |
| RIZZINELLI P. GIANCARLO, Cuiabà | |
| - Emergenza profughi venezuelani | € 5.000,00 |
| BONTEMPI DON FELICE, Catuji | |
| - Sostegno alla missione - offerta vincolata | € 4.500,00 |
| CONTI MONS. PEDRO JOSE, Macapà | |
| - Sostegno alla diocesi - offerta vincolata | € 4.000,00 |
| ZOLA DON PAOLO, Macapà | |
| - Sostegno alla missione - offerte vincolate | € 4.000,00 |
| ASSOCIAZIONE CARLO MARCHINI | |
| - sostegni a distanza | € 3.848,72 |
| DIOCESI DI BRAGANÇA DO PARÁ, Bragança | |
| - Agricoltura e sicurezza alimentare | |
| - offerta vincolata | € 3.000,00 |
| IRMAS MEDIANEIRAS DA PAZ, Salvador | |
| - Formazione aspiranti e novizie | € 2.500,00 |
| DIOCESI DI CASTANHAL, Castanhal | |
| - Sostegno alla missione - offerte vincolate | € 2.500,00 |
| DIOCESE DE BALSAS, Balsas | |
| - Sante messe | € 2.000,00 |

| | |
|---|------------|
| SCHEER P. HUGO, Vitoria Do Espirito Santo | |
| - Biblioteca seminario | € 2.000,00 |
| FRANZONI P. LORENZO, Sao Bento | |
| - Sostegno alla missione - offerta vincolata | € 1.500,00 |

| | |
|--|------------|
| SOSTEGNO A DISTANZA BAMBINI | |
| UMILI SERVE DEL SIGNORE, Ibaretama | € 4.500,00 |
| DE CARVALHO SR. CLAUDETE, Fortaleza | € 3.600,00 |
| TERRANEO SR. ARMIDA, Paco Do Lumiar | € 2.800,00 |
| CAMERATA SR. SCOLASTICA, Fortaleza | € 2.500,00 |
| NORONHA SILVA SR. SONIA, Fortaleza | € 2.500,00 |
| ZAPPA P. MARIO, Pouso Alegre | € 2.500,00 |
| IRMAS SALESIANAS, Poxoreo | € 2.400,00 |
| ZACARIAS SR. MARIA APARECIDA, Maceio | € 2.400,00 |
| UMILI SERVE DEL SIGNORE, Fortaleza | € 2.400,00 |
| ORTELLI SR. ANNA MARIA, Minas Novas | € 2.300,00 |
| CENTRO FRANCO ROSSETTI, Pedro Canario | € 1.800,00 |
| RAMELLO SR. MARIA LUISA, Itapevi | € 1.600,00 |
| BELLINI SR. MARIVONE, Porto Alegre | € 1.500,00 |
| IRMAS MISSIONARIAS | |
| DE NOSSA SENHORA DAS DORES, Colinas | € 1.300,00 |
| UMILI SERVE DEL SIGNORE, Aurora | € 1.200,00 |
| IRMAS DOMINICANAS | |
| DA BEATA IMELDA, Curitiba | € 900,00 |
| IRACI SR. FERNANDES, Sao Luis | € 600,00 |
| LUZACIR SR. LINS CALDAS, Gov. Nunes Freire | € 600,00 |

| | |
|--------------------------------------|------------|
| SOSTEGNO A DISTANZA NOVIZIE | |
| MELUCCI SR. ROSA, Joao Pessoa | € 1.600,00 |
| ALMEIDA SR. ROSIANA, Fortaleza Cearà | € 1.200,00 |

| | |
|--|------------|
| SOSTEGNO A DISTANZA SEMINARISTI | |
| SEMINARIO SAGRADA FAMILIA, Curitiba | € 3.400,00 |
| SCHAFFLER MONS. ALFREDO, Parnaiba | € 1.800,00 |
| ESILSON P. GABRIEL NUNES, Porto Velho | € 1.700,00 |
| FRIGENI MONS. GIULIANO, Parintins | € 1.200,00 |
| LAZZARIS MONS. ENEMESIO ANGELO, Balsas | € 1.200,00 |
| SEMINARIO DON CORONA, Tocantinopolis | € 600,00 |

CANADA € 6.000,00

| | |
|---|------------|
| SEMIN. REDEMPTORIS MATER QUEBEC, Montréal | |
| - Sostegno al seminario | € 6.000,00 |

CILE € 4.000,00

| | |
|------------------------------------|------------|
| SOSTEGNO A DISTANZA BAMBINI | |
| FUNDACION AYUDA Y AMOR, Achao | € 4.000,00 |

COLOMBIA € 14.000,00

| | |
|--|-------------|
| AGUDELO TABORDA PROF. JAIRO, Santa Elena | |
| - Comunità di recupero per giovani | € 10.000,00 |
| VICARIATO APOSTOLICO, San Vicente Del Caguan | |
| - Formazione catechisti | € 4.000,00 |

COSTARICA € 2.000,00

| | |
|-----------------------------|------------|
| NOVENTA P. FRANCO, San José | |
| - Casa famiglia | € 2.000,00 |

ECUADOR € 62.700,00

| | |
|---|-------------|
| PIOVANELLI PEPPO E ADRIANA, San Nicolas | |
| - Scuola professionale e offerte vincolate | € 10.000,00 |
| PICCIOLI MONS. GIOVANNI BATTISTA, Guayaquil | |
| - Dispensari | € 10.000,00 |
| SOCIEDAD SALESIANA EN EL ECUADOR, Quito | |
| - Ricostruzione chiesa parrocchiale | € 6.000,00 |
| FONDO FEPP, Quito - offerte vincolate | € 5.000,00 |

| | | | | | |
|---|----------|------------------|--|---|---------------------|
| ARCIPELAGO SOC. COOP., Celen | | | | ISTITUTO ANTONIO PROVOLO, Encarnacion | € 2.800,00 |
| - Assistenza malati | € | 4.500,00 | | PAULIN P. MARIO, Ciudad Del Este | € 1.700,00 |
| PERONI P. GIORGIO, Salcedo (Cotopaxi) | | | | ISTITUTO FORTUNATA GRESNER, Conception | € 1.400,00 |
| - Apparecchiatura per terapia disabili | € | 4.000,00 | | ISTITUTO ANTONIO PROVOLO, Ciudad Del Este | € 1.000,00 |
| PICCIOLI MONS. GIOVANNI BATTISTA, Guayaquil | | | | | |
| - Biblioteca per carcere | € | 3.000,00 | | PERÙ | € 245.800,00 |
| AMAINI SR. RINA, Quito | | | | RIGOSA ENRICO, San Luis | |
| - Ristrutturazione oratorio | € | 1.000,00 | | - Sostegno alla missione | € 67.500,00 |
| SOSTEGNO A DISTANZA BAMBINI | | | | SIRANI DON ERNESTO, Jangas | |
| ISTITUTO JUAN PABLO II, Esmeraldas | € | 6.000,00 | | - Don Ernesto Sirani | |
| ALVEAR BAUTISTA SR. M. ALEXANDRA, Quito | € | 3.500,00 | | - Premio Cuore Amico 2019 | € 50.000,00 |
| QUEZADA SR. CLAUDINA JUMBO, Esmeraldas | € | 2.800,00 | | TELLAROLI ERICA, Pomallucay | |
| CORONEL MACIAS P. WALTER, Portoviejo | € | 2.200,00 | | - Casa S. Teresita e offerte vincolate | € 23.400,00 |
| CIOVIC SR. LENKA, Quito | € | 2.200,00 | | DE CENSI P. UGO, Chacas | |
| BANOZIC SR. VINKA KLEMENTINA, Quito | € | 1.900,00 | | - Progetto Escuela Total | € 15.000,00 |
| SOSTEGNO A DISTANZA SEMINARISTI | | | | ZANINELLI P. MAURIZIO, Pachas | |
| VICARIATO A.P.CO DI ESMERALDAS, Esmeraldas | € | 600,00 | | - Materassi per i bambini dell'oratorio | € 15.000,00 |
| | | | | FACCHINI DON ALESSANDRO, Cajamarca | |
| | | | | - Tetto per casa Santa Rita | € 15.000,00 |
| EL SALVADOR | € | 7.300,00 | | BOLIS DON UMBERTO, Vilcabamba | |
| SOSTEGNO A DISTANZA BAMBINI | | | | - Casa di accoglienza e offerte vincolate | € 10.000,00 |
| ASS. DE LAS PEQUENAS APOSTOLES | | | | PARROQUIA LA TRINIDAD, Lima | |
| DE LA REDENCIÓN, San Salvador | € | 3.000,00 | | - Asilo parrocchiale - offerta vincolata | € 6.000,00 |
| HOGAR INFANTIL EMILIANI, San Salvador | € | 2.300,00 | | CHIMINELLI DARIO, Jangas | |
| COLEGIO MARIA AUXILIADORA, San Salvador | € | 2.000,00 | | - Scuola falegnameria | € 5.000,00 |
| | | | | MANZIANA P. ANDREA, Llata | |
| | | | | - Tetto della chiesa | € 5.000,00 |
| GUATEMALA | € | 8.500,00 | | CERIANI P. PIER DOMENICO, Pomabamba | |
| SOSTEGNO A DISTANZA BAMBINI | | | | - Scuola sulle Ande | € 4.000,00 |
| OLIVAR SR. BLANCA, Ciudad De Guatemala | € | 3.300,00 | | ASS.NE DON BOSCO 3A, Huachucocha | |
| MOSSA SR. MAURA, Ciudad De Guatemala | € | 2.700,00 | | - Malga peruviana | € 4.000,00 |
| TRIGUEROS SR. CONSUELO, Coatepeque | € | 2.500,00 | | PRELATURA DE SICUANI, Cuzco | |
| | | | | - Cure dentistiche per bambini | € 3.000,00 |
| | | | | RIGOSA ENRICO, Lima | |
| HAITI | € | 35.000,00 | | - Progetto "Ne basta un grano" | |
| ASS. MISSIONE BELEM ONLUS, Zanj Makenson | | | | - offerta vincolata | € 3.000,00 |
| - offerta vincolata | € | 30.000,00 | | PARROCCHIA DI PISCOBAMBA, Piscobamba | |
| CORTESI P. FULGENZIO, Nippes | | | | - Attività Oratorio Diffuso | € 3.000,00 |
| - Villaggio di Haiti | € | 5.000,00 | | BIANCHIN BRUNO E VICA, Jangas | |
| | | | | - Pozzo per Jangas | € 2.500,00 |
| | | | | SALERNO P. GIOVANNI, Miraflores | |
| HONDURAS | € | 8.000,00 | | - Sostegno attività | € 2.500,00 |
| SOSTEGNO A DISTANZA BAMBINI | | | | DIOCESI DI HUARI, Lima | |
| HOGAR MARIA MAZZARELLO, San Pedro Sula | € | 6.000,00 | | - Sostegno bambini ammalati | |
| ESCALANTE S. SR. CONSUELO, San Pedro Sula | € | 2.000,00 | | - offerta vincolata | € 2.000,00 |
| | | | | PRELATURA DE SICUANI, Cuzco | |
| | | | | - Medicinali per dispensari | € 2.000,00 |
| MESSICO | € | 6.800,00 | | RIGOSA ENRICO, San Luis | |
| SOSTEGNO A DISTANZA BAMBINI | | | | - Sostegno alla missione - offerta vincolata | € 1.000,00 |
| SCUOLA GUADALUPE BORJA, Puebla | € | 2.000,00 | | SOSTEGNO A DISTANZA BAMBINI | |
| CALZADILLAS SR. MARIA DE LA PAZ, Cordoba | € | 1.800,00 | | FACCHINI DON ALESSANDRO, Encanada | € 1.900,00 |
| ASILO DE NUESTRA SENORA, Ocotlan Tlaxcala | € | 1.100,00 | | HIJAS DE MARIA AUXILIADORA, Ayaviri | € 1.600,00 |
| VILLA FLORES SR. LINDA, Città Del Messico | € | 1.000,00 | | ISTITUTO HIJAS DE LA SABIDURIA, Huanuco | € 1.000,00 |
| HERRERA SR. LENI MARIA, Puebla | € | 900,00 | | SOSTEGNO A DISTANZA SEMINARISTI | |
| | | | | ARRIAGA MORETO P. ANDRES, Arequipa | € 2.400,00 |
| | | | | | |
| PARAGUAY | € | 46.208,80 | | REPUBBLICA DOMINICANA | € 28.500,00 |
| FIorentini SR. MIRELLA, Encarnacion | | | | MICHELON SR. ANGELA, Moca | |
| - Nuove aule per scuola | € | 16.308,80 | | - Impianto elettrico per scuola | € 4.500,00 |
| MOVIMIENTO DE LOS FOCOLARES, Asuncion | | | | SOSTEGNO A DISTANZA BAMBINI | |
| - Scuola rurale | € | 8.000,00 | | VILLAGGIO HAITI SAN GIROLAMO, Dajabon | € 24.000,00 |
| FIorentini SR. MIRELLA, Encarnacion | | | | | |
| - Latte speciale | € | 5.000,00 | | | |
| SOSTEGNO A DISTANZA BAMBINI | | | | | |
| RODRIGUES DA COSTA SR. ELIANA, Pilar | € | 6.000,00 | | | |
| ISTITUTO ANTONIO PROVOLO, Asuncion | € | 4.000,00 | | | |

URUGUAY € 9.500,00

| | |
|---|------------|
| DURANTI SR. AURELIA, Maldonado | |
| - Scuola | € 3.000,00 |
| BACCHERASSI DON SANTO, La Paloma | |
| - Sostegno alla missione - offerta vincolata | € 1.000,00 |
| SOSTEGNO A DISTANZA BAMBINI | |
| ALVARIZA SR. ANA INES, Montevideo | € 3.300,00 |
| MARGUERY SR. MARIANA, Montevideo | € 2.200,00 |



Don Vincenzo Mancini in Venezuela

VENEZUELA € 27.700,00

| | |
|---|------------|
| SEM. REDEMPTORIS MATER | |
| NOSTRA SIGNORA DEL PILAR DE CRUPANO, Carùpano | |
| - Sostegno attività | € 8.000,00 |
| MISSIONARIE DELLA CARITÀ, | |
| - Attività missionaria - offerta vincolata | € 5.000,00 |
| MANCINI DON VINCENZO, Caracas | |
| - Emergenza Venezuela | € 5.000,00 |
| PRANDELLI DON GIANNINO, El Callao | |
| - Emergenza Venezuela | € 3.000,00 |
| LORENZATO SR. LUIGINA, Mavaca | |
| - Promozione delle donne Yanomami | € 2.500,00 |
| ASS.NE PUNTO MISSIONE ONLUS, Caracas | |
| - Assistenza medica Venezuela | € 1.500,00 |
| SOSTEGNO A DISTANZA BAMBINI | |
| HONIM-HOGAR DE NINOS IMPEDIDOS | |
| DON ORIONE, Barquisimeto | € 1.200,00 |
| SOSTEGNO A DISTANZA SEMINARISTI | |
| MASIERO DON BRUNO, Caracas | € 1.500,00 |

ASIA E OCEANIA

€ 376.900,00

BANGLADESH € 34.800,00

| | |
|------------------------------------|-------------|
| TOBANELLI P. RICCARDO, Dhaka | |
| - Clinica mobile | € 10.000,00 |
| MAFFETTI GIULIANO, Khulna | |
| - Ospedale Santa Maria | € 8.000,00 |
| BOIRAGI MONS. JAMES ROMEN, Beniali | |
| - Emergenza ciclone | € 5.000,00 |
| TOBANELLI P. RICCARDO, Khulna | |
| - Sostegno popolo Rohingya | |
| - offerte vincolate | € 1.000,00 |

SOSTEGNO A DISTANZA BAMBINI

| | |
|-----------------------------------|------------|
| BOIRAGI MONS. JAMES ROMEN, Khulna | € 4.700,00 |
| TOBANELLI P. RICCARDO, Khulna | € 4.000,00 |
| SPEZIALE P. ARTURO, Rajshahi | € 2.100,00 |

CAMBOGIA € 6.000,00**SOSTEGNO A DISTANZA BAMBINI**

| | |
|----------------------------------|------------|
| PENELLO SR. GIOVANNA, Phum Chreh | € 6.000,00 |
|----------------------------------|------------|

FILIPPINE € 40.500,00

| | |
|---|-------------|
| PADRI CANOSSIANI, Jipapad | |
| - Inondazione | € 10.000,00 |
| ORDEN DE LOS CLERIGOS REGULARES SOMASCOS, Sipocot | |
| - Cucina integrale per orfanotrofo | € 4.000,00 |
| GABRIEL TABORIN COLLEGE, Davao City | |
| - Sostegno dormitorio - offerta vincolata | € 3.000,00 |

SOSTEGNO A DISTANZA BAMBINI

| | |
|---|------------|
| SAN PABLO APOSTOL PARISH, Tondo Manila | € 7.800,00 |
| BIGTAS SR. ANGELINA, Molino Bacoor Cavite | € 3.800,00 |
| RICONALLA SR. CORAZON, Tabaco City | € 3.000,00 |
| MOTHER CRUCIFIX CAPUTO CENTER, Biliran | € 2.200,00 |
| A. M. FUSCO CHILDREN'S HOME, Cavinitan | € 2.000,00 |

| | |
|---|------------|
| OUR LADY OF DIV. PROVIDENCE, Talisay City | € 1.000,00 |
| MILANI SR. MARIA GRAZIELLA, Tagaytay City | € 1.000,00 |
| BALDERAMA FR. ENRICO G., Dumaguete City | € 900,00 |
| ENERIO SR. CECILIA, Talon | € 600,00 |

SOSTEGNO A DISTANZA SEMINARISTI

| | |
|---------------------------------|------------|
| KERSCHBAMER P. LUIGI, Cebu City | € 1.200,00 |
|---------------------------------|------------|

GEORGIA € 33.000,00

| | |
|---|-------------|
| MONETTI SR. LOREDANA, Kutaisi | |
| - Suor Loredana Monetti | |
| - Premio Cuore Amico 2019 | € 25.000,00 |
| CONGREGAZIONE DELLE FIGLIE DI SAN CAMILLO, Gori | |
| - Centro accoglienza | € 8.000,00 |

GIORDANIA € 1.600,00**SOSTEGNO A DISTANZA BAMBINI**

| | |
|-----------------------------------|------------|
| SERVE DEL SIGNORE | |
| E DELLA VERGINE DI MATARÀ, Anjara | € 1.600,00 |

INDIA € 105.400,00

| | |
|---|------------|
| RAJU FR. B. JESU, Azzampudi | |
| - Sostegno apostolato | € 6.000,00 |
| GENNARI SR. PASQUALINA, Talasari | |
| - Clinica mobile | € 5.000,00 |
| SISTERS OF ST JOHN THE BAPTIST, Vadipatti | |
| - Pozzo | € 5.000,00 |
| DIOCESI DI DINDIGUL, Dindigul | |
| - Pozzo per servizi igienici | € 5.000,00 |
| MOTHER OF DIVINE PROVIDENCE BHAVAN, Fetri | |
| - Pozzo | € 5.000,00 |
| DIOCESI DI GUNTUR, Guntur | |
| - Cure e formazione bambini ammalati | € 5.000,00 |
| DIOCESI DI KURNOOL, Kurnool | |
| - Pozzi | € 5.000,00 |
| DIOCESI DI SIVAGANGAI, Thondi | |
| - Pozzo e servizi igienici | € 5.000,00 |
| RANI NIRMALA, Coimbatore | |
| - Educazione bambini poveri | € 4.000,00 |
| MATTAM P. ZACHARIAS, Bangalore | |
| - Sostegno seminario | € 4.000,00 |
| DIOCESI DI ITANAGAR, Itanagar | |
| - Sostegno ai seminari minori | € 4.000,00 |

| | | | |
|---|---|------------------|--|
| DIOCESI DI DHARMAPURI, Dhanuapuri | | | |
| - Sante messe | € | 4.000,00 | |
| KUJUR SJ FR. JULIUS, Matigara | | | |
| - Lebbrosario | € | 4.000,00 | |
| JOHN SR. THANKAM, Visakhapatnam | | | |
| - Anziani soli | € | 3.500,00 | |
| DIOCESI DI VIJAYAWADA, Thukkukur | | | |
| - "Giancarlo Memorial Day" - off. vincolata | € | 3.300,00 | |
| RAJU FR. B. JESU, Gannavaram | | | |
| - Emergenza ciclone | € | 3.000,00 | |
| SADHANA SOCIETY, Baripada | | | |
| - Formazione disabili - offerta vincolata | € | 3.000,00 | |
| DIOCESI DI SIVAGANGAI, Sivagangai | | | |
| - Sante messe | € | 2.000,00 | |
| MOTHER OF DIVINE PROVIDENCE BHAVAN, Nagpur | | | |
| - Educazione ragazze in difficoltà | € | 2.000,00 | |
| DIOCESI DI ELURU, Eluru - Sante messe | € | 2.000,00 | |
| CHAKKALAKAL MONS. VARGHESE, Calicut | | | |
| - Sante messe | € | 1.500,00 | |
| FONDAZIONE THOURET ONLUS, Harohalli | | | |
| - Scuola primaria | € | 1.500,00 | |
| HERALDS OF GOOD NEWS, Kurukuru | | | |
| - Sante messe | € | 1.000,00 | |
| BHAVAN SR. MARIA ROSA, Palakkad | | | |
| - Sostegno alla missione - offerta vincolata | € | 1.000,00 | |
| SOSTEGNO A DISTANZA BAMBINI | | | |
| CASTELINO SR. ARUNA, Wadala | | | |
| - Mumbai | € | 4.800,00 | |
| NAVAJEEVAN HOME FOR BOYS, Trivandrum | € | 3.900,00 | |
| SALIKA P. THOMAS, Guntur | € | 2.500,00 | |
| KOLAKANI P. MARIANO, Tarapet - Vijayawada | € | 2.200,00 | |
| MANNARASSERIL SR. ROSANNA, Bangalore | € | 2.000,00 | |
| D'SOUZA DON GIUSEPPE, Chattisgarh | € | 1.100,00 | |
| BHARDWAJ FR. DOMINIC, Raigarh | € | 1.000,00 | |
| INJE P. PAUL, Pinakadimi | € | 1.000,00 | |
| POOPANA SR. SHEELA, Cochin | € | 900,00 | |
| PULLIKATTIL SR. ELISABETH, Vijayawada | € | 600,00 | |
| RAJU FR. K. MELCHIOR, Repalle Guntur | € | 600,00 | |
| INDONESIA | € | 24.600,00 | |
| SOMASCAN FATHERS, Ruteng | | | |
| - Pozzo | € | 9.200,00 | |
| GALVANI P. LUIGI, Maumere | | | |
| - Casette per malati mentali | € | 5.000,00 | |
| GALVANI P. LUIGI, Lombok | | | |
| - Emergenza terremoto e tsunami | € | 1.000,00 | |
| SOSTEGNO A DISTANZA BAMBINI | | | |
| CANOSSA ELEMENTARY SCHOOL, Tofa | € | 8.400,00 | |
| GALVANI P. LUIGI, Maumere | € | 1.000,00 | |
| ISOLE SALOMONE | € | 1.000,00 | |
| CAPELLI MONS. LUCIANO, Gizo | | | |
| - Aiuto alla missione - offerta vincolata | € | 1.000,00 | |
| ISRAELE | € | 44.500,00 | |
| REDEMPTORIS MATER, Tiberias | | | |
| - Sostegno attività formativa | € | 37.500,00 | |
| EST PORTIAMO, Cremona | | | |
| - Sostegno attività - offerta vincolata | € | 4.000,00 | |
| COMBONI SISTERS OF NIGRIZIA, Gerusalemme | | | |
| - Formazione novizie | € | 2.000,00 | |
| CARMELITE SISTERS, Haifa | | | |
| - Sostegno attività monastero | € | 1.000,00 | |
| KAZAKISTAN | € | 4.000,00 | |
| CENTRO ALFA E OMEGA, Almaty | | | |
| - Centro per ragazze madri | € | 4.000,00 | |
| LIBANO | € | 13.200,00 | |
| PUCINI P. DAMIANO, Damour | | | |
| - Emergenza profughi siriani | | | |
| e offerte vincolate | € | 9.000,00 | |
| SUORE FRANCESCANE MISSIONARIE DEL SACRO CUORE, Menjez Akkar | | | |
| - Scuola per bimbi disabili | € | 2.500,00 | |
| SOSTEGNO A DISTANZA BAMBINI | | | |
| PUCINI P. DAMIANO, Damour | € | 1.700,00 | |
| MONGOLIA | € | 5.000,00 | |
| BRICCHI SR. ADRIANA, Orbit | | | |
| - Scuola materna | € | 5.000,00 | |
| Myanmar (ex Birmania) | € | 4.000,00 | |
| SOSTEGNO A DISTANZA BAMBINI | | | |
| HTAY SR. CATHERINE, Loikaw | € | 4.000,00 | |
| NEPAL | € | 2.000,00 | |
| NOMAD NOOS, Kathmandu | | | |
| - Produzione sostenibile filati | € | 2.000,00 | |
| PAKISTAN | € | 3.500,00 | |
| BARONCHELLI SR. DANIELA, Karachi | | | |
| - Famiglie in difficoltà - offerta vincolata | € | 2.500,00 | |
| ISTITUTO PIA SOCIETÀ FIGLIE DI SAN PAOLO, Lahore | | | |
| - Borsa di studio | € | 1.000,00 | |
| PAPUA NUOVA GUINEA | € | 23.100,00 | |
| FRAT. CAVANIS GESÙ BUON PASTORE ONLUS, Bereina | | | |
| - Pozzo per orti della missione | € | 20.000,00 | |
| SOSTEGNO A DISTANZA BAMBINI | | | |
| FRAT. CAVANIS GESÙ BUON PASTORE, Bereina | € | 3.100,00 | |
| SRI LANKA | € | 14.000,00 | |
| DESSI SR. MARIA GRAZIA, Thammamunai Batticaloa | | | |
| - Pulcini | € | 5.000,00 | |
| SOSTEGNO A DISTANZA BAMBINI | | | |
| VILLAGGIO CUORE AMICO, Thannamunai | € | 9.000,00 | |
| TAILANDIA | € | 5.200,00 | |
| DALLA RIZZA FR. GIOVANNI, Chiangrai | | | |
| - Ricostruzione refettorio | € | 2.500,00 | |
| SOSTEGNO A DISTANZA BAMBINI | | | |
| DALLA RIZZA FR. GIOVANNI, Chiangrai Bandù | € | 2.700,00 | |
| TIMOR EST | € | 5.500,00 | |
| AVARELLO SR. MARIANGELA, Caisido | | | |
| - Convento per le suore - offerta vincolata | € | 3.000,00 | |
| CARAZZOLO P. ADRIANO, Dili | | | |
| - Sante messe e | | | |
| Sante messe gregoriane - offerta vincolata | € | 2.500,00 | |
| VIETNAM | € | 6.000,00 | |
| ORDER OF THE CLERIC REGULAR OF SOMASCHA SOUTH EAST ASIA PROVINCE, Ho Chi Minh | | | |
| - Cucina per orfanotrofo | € | 6.000,00 | |

EUROPA

€ 196.850,00

ALBANIA € 45.550,00

| | |
|--|-------------|
| CADENELLI DON GIAN FRANCO, Suç - Baz | |
| - Sostegno attività e offerte vincolate | € 13.550,00 |
| PIETTA SR. CHIARA, Burrel | |
| - Emergenza terremoto | € 10.000,00 |
| CARITAS ALBANIA, Tirana | |
| - Emergenza terremoto | € 10.000,00 |
| SUORE PICCOLE OPERAIE DEI SACRI CUORI, Scutari | |
| - Studio per giovani donne | € 5.000,00 |
| MASSAFRA MONS. ANGELO, Scutari | |
| - Campanile e campane | € 5.000,00 |
| SEMIN. DIODEZAN REDEMPTORIS MATER, Lezha | |
| - Sostegno al seminario | € 2.000,00 |

BELGIO € 6.500,00

| | |
|--------------------------------|------------|
| REDEMPTORIS MATER NAMUR, Namur | |
| - Seminario | € 6.500,00 |

BOSNIA-ERZEGOVINA € 2.000,00

| | |
|--|------------|
| UHO BOS-IT GRADACAC, Gradacac | |
| - Sostegno attività - offerta vincolata | € 2.000,00 |

GRECIA € 2.000,00

| | |
|--|------------|
| ASSOCIAZIONE STILL I RISE, Samos | |
| - Formazione scolastica - offerta vincolata | € 2.000,00 |

ITALIA € 118.500,00

| | |
|---|-------------|
| EDIZIONI MADRE SRL, Brescia | |
| - Stampa missionaria e offerte vincolate | € 33.000,00 |
| MONASTERI DI CLAUSURA IN ITALIA | |
| - Sostegno spirituale | € 23.000,00 |
| SANTUARIO MONTE BERICO, Vicenza | |
| - Santa messa quotidiana 2020 | € 10.000,00 |
| ASSOCIAZIONE MISSIONE OGGI, Brescia | |
| - Stampa missionaria | € 6.000,00 |
| IMMOBILIARE SOCIALE BRESCIANA S.c.s., Brescia | |
| - Fondo morosità incolpevole famiglie extra comunitarie | € 5.500,00 |
| GRUPPO DI VOLONTARIATO "MALI GAVARDO" | |
| - Premio Bulloni 2019 , Brescia | € 5.000,00 |
| FRATERNITÀ GIOVANI IMPR. SOCIALE | |
| SOC. COOP. SOC.LE ONLUS, Ospitaletto (Brescia) | |
| - Assistenza minori stranieri | € 5.000,00 |
| ASSOCIAZIONE MEDICI CATTOLICI, Brescia | |
| - Sostegno attività | € 5.000,00 |
| CENACOLO ELISA BALDO, Gavardo | |
| - Aiuto alla missione - offerta vincolata | € 4.000,00 |
| ASSOCIAZIONE AMICI DEL CALABRONE, Brescia | |
| - Emergenza freddo extracomunitari e offerte vincolate | € 4.000,00 |
| CENTRO DI AIUTO ALLA VITA ONLUS, Brescia | |
| - Assistenza a madri extracomunitarie | € 3.000,00 |
| COMITATO DI SOLIDARIETÀ SAN VIGILIO, Concesio | |
| - Assistenza extracomunitari | € 3.000,00 |
| FEDERVITA LOMBARDIA, Milano | |
| - Sostegno attività | € 2.500,00 |

| | |
|---|------------|
| FONDAZIONE DELLA COMUNITÀ BRESCIANA ONLUS, Brescia | |
| - Borsa di studio | € 2.000,00 |
| ASSOCIAZIONE CENTRO MIGRANTI ONLUS, Brescia | |
| - Festa dei Popoli 2019 | € 2.000,00 |
| CENTRO DON ORIONE, Bergamo | |
| - Sante messe | € 1.500,00 |
| GRUPPO OPERAZIONE MUSEKE ONLUS, Brescia | |
| - Mostra su genocidio Ruanda | € 1.500,00 |
| CADEI P. SANDRO, Brescia | |
| - Sante messe | € 1.000,00 |
| MISSIONARI COMBONIANI, Brescia | |
| - Sante messe e Sante messe gregoriane - offerte vincolate | € 1.000,00 |
| MISSIONARI SAVERIANI, Brescia | |
| - Sostegno apostolato | € 500,00 |

KOSOVO € 3.500,00

| | |
|--------------------------------------|------------|
| PARROCCHIA SANTISSIMA TRINITÀ, Lezha | |
| - Sostegno famiglia missionaria | € 3.500,00 |

LITUANIA € 3.000,00

| | |
|---|------------|
| ASSOCIAZIONE IL SOGNO DI ARUNAS - ONLUS, Kaunas | |
| - Trasporto materiale per ospedali | € 3.000,00 |

PORTOGALLO € 3.000,00

| | |
|---|------------|
| JATTA P. ALESSANDRO, Quinta De San Joao | |
| - Sostegno alla missione | € 3.000,00 |

ROMANIA € 10.800,00

| | |
|----------------------------------|------------|
| ZENARO SR. FERNANDA, Nisiporesti | |
| - Aule per ragazzi disabili | € 6.000,00 |

SOSTEGNO A DISTANZA BAMBINI

| | |
|---------------------------------------|------------|
| FUNDATIA SURORILE CLARISE FRANCISCANE | |
| ALE SF. SACRAMENT, Braila | € 3.800,00 |
| PASQUALOTTO SR. GIOIA, Satu Mare | € 1.000,00 |

TURCHIA € 1.000,00

| | |
|--------------------------------------|------------|
| PARROCCHIA SANTISSIMA TRINITÀ, Izmir | |
| - Sostegno famiglia missionaria | € 1.000,00 |

UKRAINA € 1.000,00

| | |
|----------------------|------------|
| EST PORTIAMO, Veliky | |
| - Emergenza freddo | € 1.000,00 |

TOTALE CONTINENTI

| | |
|----------------|-----------------------|
| AFRICA | € 2.172.699,56 |
| AMERICA | € 684.924,52 |
| ASIA E OCEANIA | € 376.900,00 |
| EUROPA | € 196.850,00 |
| TOTALE | € 3.431.374,08 |

Per le vostre donazioni

Intestare a Associazione "Cuore Amico - Fraternità Onlus"

Ente Morale - Dec. Ministro dell'Interno 15.10.96, iscritta al registro delle persone giuridiche al n°365 Prefettura di Brescia

Viale Stazione 63 - 25122 Brescia | Tel. 030 3757396 | info@cuoreamico.org

- Conto Corrente postale N. 64405897 (allegato alla rivista)
- Conto Corrente postale N. 10855252
- Assegno bancario non trasferibile

| Bonifico su Banca Popolare Etica | | | | | | |
|----------------------------------|-------------|----|-----|-------|-------|-------------------|
| | Paese | Cd | Cin | Abi | Cab | N. Conto Corrente |
| IBAN | IT | 19 | N | 05018 | 11200 | 0000 1001 8307 |
| BIC | CCRTIT2T84A | | | | | |

| Bonifico su Cassa Padana | | | | | | |
|--------------------------|-------------|----|-----|-------|-------|-------------------|
| | Paese | Cd | Cin | Abi | Cab | N. Conto Corrente |
| IBAN | IT | 27 | K | 08340 | 11200 | 000 000 952 288 |
| BIC | CCRTIT2TPAD | | | | | |

| Bonifico su Ubi Banca | | | | | | |
|-----------------------|----------|----|-----|-------|-------|-------------------|
| | Paese | Cd | Cin | Abi | Cab | N. Conto Corrente |
| IBAN | IT | 42 | E | 03111 | 11235 | 000 000 021 495 |
| BIC | BLOPIT22 | | | | | |

| Bonifico su UniCredit | | | | | | |
|-----------------------|-------------|----|-----|-------|-------|-------------------|
| | Paese | Cd | Cin | Abi | Cab | N. Conto Corrente |
| IBAN | IT | 02 | Z | 02008 | 11233 | 000 102 236 035 |
| BIC | UNCRITM1038 | | | | | |

Donate anche con

Carta di Credito

o **Paypal**

sul nostro sito

www.cuoreamico.org

o telefonando allo

030 3757396

5 per mille

Indicate sul modello

di dichiarazione

dei redditi il nostro

codice fiscale:

98 05 73 40 170

Lasciti e donazioni

L'associazione Cuore Amico Fraternità Onlus è eretta Ente Morale dallo Stato Italiano con decreto del Ministero dell'Interno in data 15.10.1996 e pertanto può ricevere legati ed eredità. Lasciti o donazioni testamentarie aiutano i missionari a promuovere progetti in ambito pastorale, sociale, sanitario e scolastico nei Paesi più poveri.

Queste le formule:

Se si tratta di un legato

a) di beni mobili

"...revoco ogni mia precedente disposizione e lascio all'Associazione Cuore Amico Fraternità Onlus, con sede a Brescia, a titolo di legato la somma di... o titoli, ecc. per i fini istituzionali dell'Ente".

b) di beni immobili

"...revoco ogni mia precedente disposizione e lascio all'Associazione Cuore Amico Fraternità Onlus, con sede a Brescia, l'immobile sito in... per i fini istituzionali dell'Ente".

Se si tratta di nominare erede di ogni sostanza l'Associazione Cuore Amico Fraternità Onlus

"Io sottoscritto... nato a... nel pieno possesso delle mie facoltà mentali, annullo ogni mia precedente disposizione. Nomino mio erede universale l'Associazione Cuore Amico Fraternità Onlus, con sede a Brescia, lasciandole quanto mi appartiene a qualsiasi titolo, per i fini istituzionali dell'Ente" (luogo e data) (firma per esteso).

N.B. Il testamento deve essere scritto per intero di mano propria dal testatore.

Il 5x1000

a

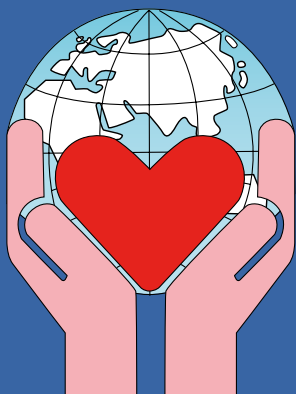

Cuore Amico
Fraternità
Onlus



«NELLA NOSTRA MISSIONE IN CONGO CI SONO MOLTI BAMBINI MALNUTRITI E PER AIUTARLI ABBIAMO APERTO UN CENTRO NUTRIZIONALE. SOLO GRAZIE AI BENEFATTORI QUEST'OPERA PUÒ CONTINUARE»

PADRE DOMENICO BUGATTI, MISSIONARIO DELLA CONSOLATA IN REPUBBLICA DEMOCRATICA DEL CONGO

Dal 1980 Cuore Amico è accanto a bambini orfani e di strada, malati di Aids, handicappati, lebbrosi, denutriti e affamati, popolazioni colpite da terremoti, maremoti e alluvioni.

Interviene su progetti per la realizzazione di ospedali, costruzione di scuole, approvvigionamento d'acqua, promozione del micro credito e della cooperazione agricola.

La vostra scelta si trasformerà in acqua, farmaci, cibo, scuole, ospedali per quanti al mondo soffrono a causa della povertà.

AIUTARCI È SEMPLICE E NON COSTA NULLA

Occorre firmare nel riquadro dedicato al sostegno del volontariato e sotto la firma scrivere il codice fiscale dell'Associazione Cuore Amico Fraternità Onlus

Sostegno del volontariato e delle altre organizzazioni non lucrative di utilità sociale, delle associazioni di promozione sociale e delle associazioni e fondazioni riconosciute che operano nei settori di cui all'art. 10, c. 1, lett a), del D.Lgs. n. 460 del 1997

FIRMA

Codice fiscale del beneficiario (eventuale)

98057340170

ASSOCIAZIONE CUORE AMICO FRATERNITÀ ONLUS

Viale Stazione 63 - 25122 Brescia | Tel: 030 37 57 396 | www.cuoreamico.org | info@cuoreamico.org

Codice Fiscale 98057340170